

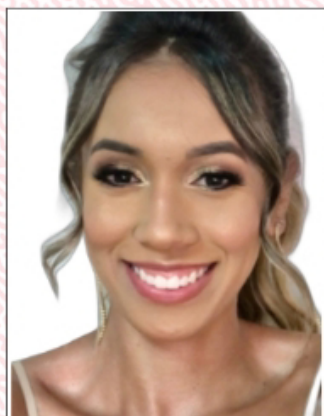

REPÚBLICA FEDERATIVA DO BRASIL  
CONSELHO FEDERAL DE ODONTOLOGIA  
CONSELHO REGIONAL DE ODONTOLOGIA / MS



CATEGORIA  
CIRURGIÃO-DENTISTA

NOME  
LUANNA KRAIEWSKI SORIANO

CPF RG  
047.342.391-00 2035937-MS-23/05/2018

NASCIMENTO NACIONALIDADE  
04/11/1999 BRASIL

NATURALIDADE  
CAMPO GRANDE/MS

VALIDADE  
**10/2024**

Nº DA INSCRIÇÃO  
**MS-008115-PV**

DATA DE INSCRIÇÃO 06/01/2023

FILIAÇÃO  
DOMINGOS SORIANO DA CRUZ NETO  
JANY CLAIR KRAIEWSKI

ESPECIALIDADE  
NÃO INFORMADO

HABILITAÇÃO  
NÃO INFORMADO



Juliano do Vale  
PRESIDENTE DO CFO

Silvânia da Silva Silvestre Cabral  
PRESIDENTE DO CRO

**VÁLIDA EM TODO TERRITÓRIO NACIONAL**

Esta carteira tem fé pública como documento de identidade, nos termos do  
artigo 1º da lei 6.206 de 07/05/1975, e da Lei nº 4.324 de 14/04/1964



A validade do documento poderá ser confirmada por meio do site da identidade profissional pertencente ao Conselho Federal de Odontologia. Dessa maneira, para validar leia o Qr code.

[Compartilhamento da identidade profissional feita em 17/09/2024 10:53:01]