



Paciente: ESTEFANI LUANI DE OLIVEIRA PEIXOTO

Idade: 30 **Sexo:** F

Solicitante: Dr(a) Vinicius Torrens Anderle **Data de Realização:** 05/09/2024 17:30

Análise de Ricketts

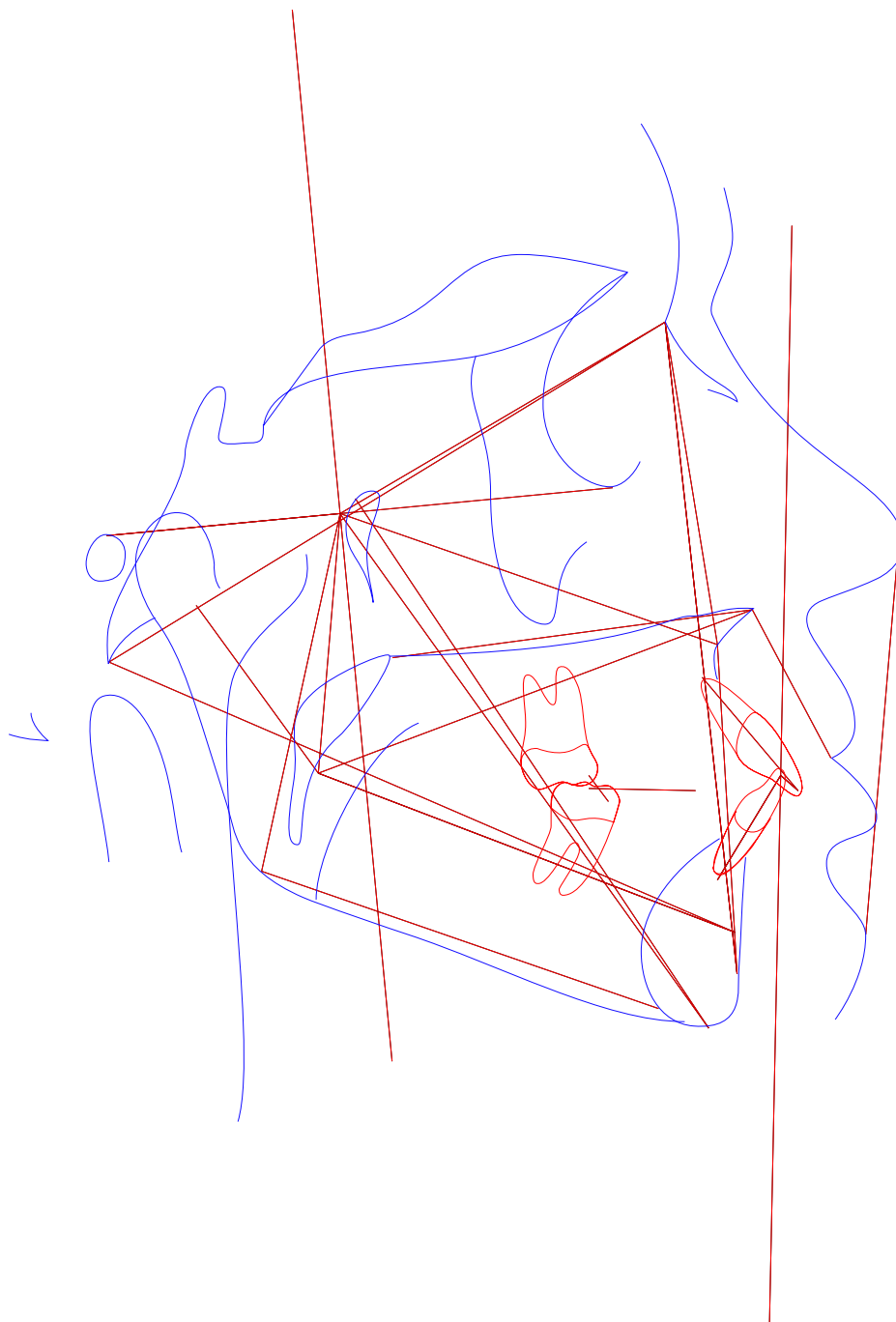



Paciente: ESTEFANI LUANI DE OLIVEIRA PEIXOTO

Idade: 30 Sexo: F

Solicitante: Dr(a) Vinicius Torrens Anderle Data de Realização: 05/09/2024 17:30

Análise de Ricketts

	Fator	Valor Obtido	Padrão	Desvio	Classe	Representação Gráfica
	Campo I - Problemas Dentários					
1	Relação Molar (/6-6/)	-2,931mm	-3 ± 3	0,069	Classe I	
2	Relação Canina (/3-3/)	---	-2 ± 3	2	---	
3	Trespasse Horizontal (lii-lis)	2,581mm	2,5 ± 2,5	0,081	---	
4	Trespasse Vertical (lis-lii)	2,167mm	2,5 ± 2,5	-0,333	---	
5	Extrusão Incisiva Inferior (lii-Ppd-Par)	2,471mm	1,25 ± 2	1,221	---	
6	1/.1 ((Ais-lis).(Aii-lii))	108,625°	130 ± 6	-21,375	---	
	Campo II - Problemas Esqueléticos					
7	Convexidade do Ponto A (A-N-Pog)	2,416mm	2 ± 2	0,416	Perfil reto	
8	Altura Facial Inferior (Ena-Xi.Xi-Pm)	41,567°	47 ± 4	-5,433	Braquifacial	
	Campo III - Dentadura em Relação ao Esqueleto					
9	Posição Molar Superior (D6/-PTVR Po-Or)	25,134mm	19 ± 3	6,134	---	
10	Protusão Incisivo Inferior (lii-A-Pog)	8,047mm	2 ± 2	6,047	Protusão inc. sup.	
11	Protusão Incisivo Superior (lis-A-Pog)	10,447mm	3,5 ± 2,5	6,947	Protusão inc. sup.	
12	Inclinação Incisivo Inferior (A-Pog.lii-Aii)	34,55°	22 ± 4	12,55	Vestibularizado	
13	Inclinação Incisivo Superior (A-Pog.Ais-lis)	36,825°	28 ± 4	8,825	Vestibularizado	
14	Ramo Mandíbula - Xi (Xi-Ppd-PAR)	1,417mm	-0,5 ± 3	1,917	---	
15	Inclinação Plano Oclusal (Xi-Pm.Ppd-PAR)	19,748°	22,5 ± 4	-2,752	---	
	Campo IV - Problemas Estéticos					
16	Protusão Labial Inferior (Li-Pn-Pog')	-0,376mm	-2 ± 2	1,624	Bom posicionamento	
17	Comprimento Lábio Superior (Ena-Stm)	24,397mm	24 ± 2	0,397	---	
18	Comissura Labial (Stm-Ppd-PAR)	-5,156mm	-3,5 ± 2	-1,656	---	
	Campo V - Relação Crânio-Facial					
19	Profundidade Facial ((Po-Or).(N-Pog))	90,881°	90 ± 3	0,881	Bom posicionamento	
20	Ângulo do Eixo Facial (Ba-N.Gn-Ptm)	92,233°	90 ± 3	2,233	---	
21	Cone Facial (Go-Me.N-pog)	64,608°	68 ± 3,5	-3,392	---	



Paciente: ESTEFANI LUANI DE OLIVEIRA PEIXOTO

Idade: 30 **Sexo:** F

Solicitante: Dr(a) Vinicius Torrens Anderle **Data de Realização:** 05/09/2024 17:30

	Fator	Valor Obtido	Padrão	Desvio	Classe	Representação Gráfica
22	Profundidade de Maxila (A-N.Po-Or)	86,206°	90 ± 3	-3,794	Retrusão maxilar	
23	Altura Maxilar (N-CF.A-CF)	49,692°	53 ± 3	-3,308	---	
24	Altura Facial Total (N-Ba.Ba-Pm)	54,824°	60 ± 3	-5,176	---	
25	Plano Palatal ((f)(Enp-Ena).(Po-Or))	2,178°	1 ± 3,5	1,178	---	
26	Ângulo do Plano Mandibular (Po-Or.Go-Me)	24,511°	23,3 ± 4	1,211	---	
	Campo VI - Estruturas Esqueléticas Internas					
27	Deflexão Craniana (Po-Or.Ba-N)	26,04°	27 ± 3	-0,96	---	
28	Comprimento Craniano Anterior (N-Ba-N-PTVR-Gn')	54,659mm	62,6 ± 2,5	-7,941	Pequeno	
29	Altura da Face Posterior (CF-Go)	53,285mm	62,6 ± 3,3	-9,315	---	
30	Posição do Ramo (Xi-CF.CF-Po)	79,792°	76 ± 3	3,792	---	
31	Localização do Pório (Po-CF)	-34,076mm	-38,5 ± 2	4,424	---	
32	Arco Mandibular (Pm-Xi.Xi-Dc)	33,056°	26 ± 4	7,056	---	
33	Comprimento do Corpo (Xi-Pm)	64,837mm	80,2 ± 2,5	-15,363	---	
	Outros					
34	(Enp-Ena).(Po-Or) ((Enp-Ena).(Po-Or))	2,178°	---	-15,363	---	
35	Enp-(Po-Or) (Enp-(Po-Or))	-21,599mm	---	-15,363	---	
36	Ena-(Po-Or) (Ena-(Po-Or))	-19,593mm	---	-15,363	---	



Paciente: ESTEFANI LUANI DE OLIVEIRA PEIXOTO
Idade: 30 **Sexo:** F
Solicitante: Dr(a) Vinicius Torrens Anderle **Data de Realização:** 05/09/2024 17:30

ANÁLISE SINTÉTICA

Análise de Ricketts

Cálculo de Vert:	Braquifacial (0.77)
Relação Molar:	Classe I
Convexidade do Ponto A:	Perfil reto
Altura Facial Inferior:	Braquifacial
Protusão Incisivo Inferior:	Protrusão inc. sup.
Protusão Incisivo Superior:	Protrusão inc. sup.
Inclinação Incisivo Inferior:	Vestibularizado
Inclinação Incisivo Superior:	Vestibularizado
Protusão Labial Inferior:	Bom posicionamento
Profundidade Facial:	Bom posicionamento
Profundidade de Maxila:	Retrusão maxilar
Comprimento Craniano Anterior:	Pequeno