





# Comune di Sant'Elia a Pianisi

Provincia di Campobasso

## Scheda n. 10

Edificio sito in Vico di Via Pozzo Leone

Individuazione catastale	Foglio	55	Particella	1552
Zona Urbanistica	Zona A1 – Conservazione e parziale trasformazione			
Superficie catastale	Categoria A/6, Classe 4, Consistenza 3 vani - 49 mq			
Numero piani (max)	1			
Planimetria Catastale				
Planimetria da satellite				

Rilievo fotografico





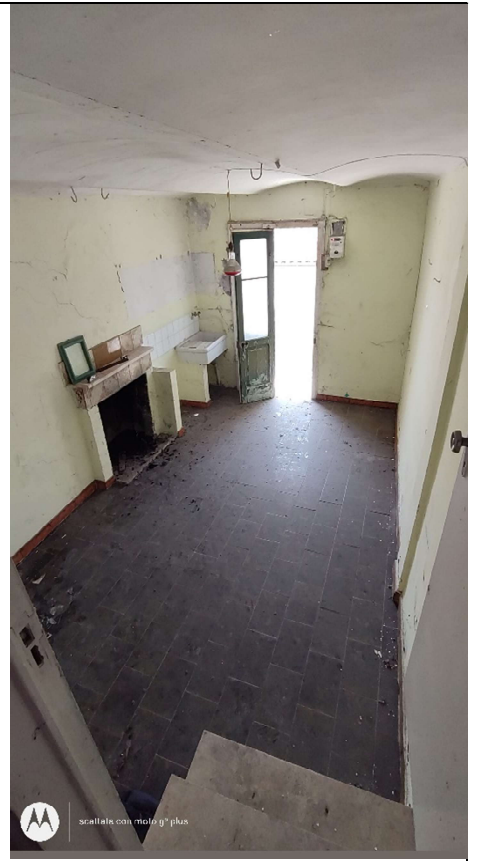

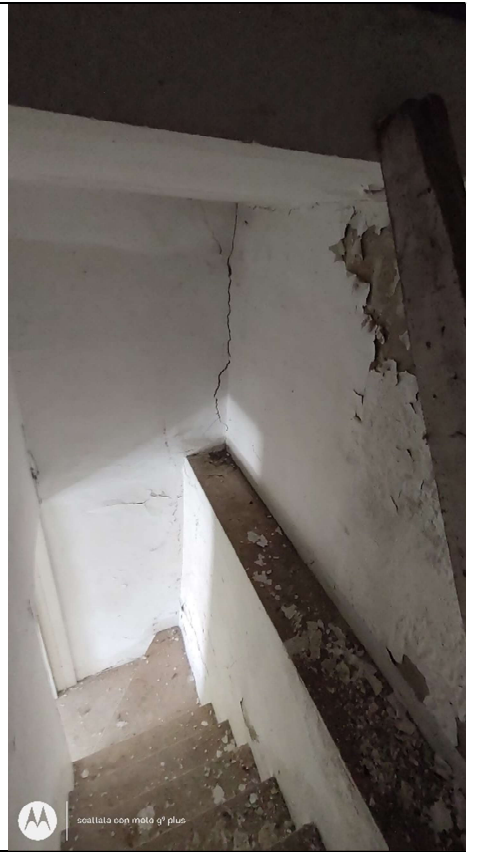

Planimetrie immobile



MODULARIO  
F. rig. rend. - 497



MINISTERO DELLE FINANZE

Mod. B (Nuovo Catasto Edilizio Urbano)

DIREZIONE GENERALE DEL CATASTO E DEI SERVIZI TECNICI ERARIALI

# NUOVO CATASTO EDILIZIO URBANO

(R. DECRETO-LEGGE 13 APRILE 1939, N. 659)

Lire  
100

Planimetria dell'immobile situato nel Comune di S. Elia a Pianisi Via Vico Pozzo Leone

Ditta Di Iorio Michalarcangelo nato a S. Elia a Pianisi il 19-4-1906

Allegata alla dichiarazione presentata all'Ufficio Tecnico Erariale di Campobasso

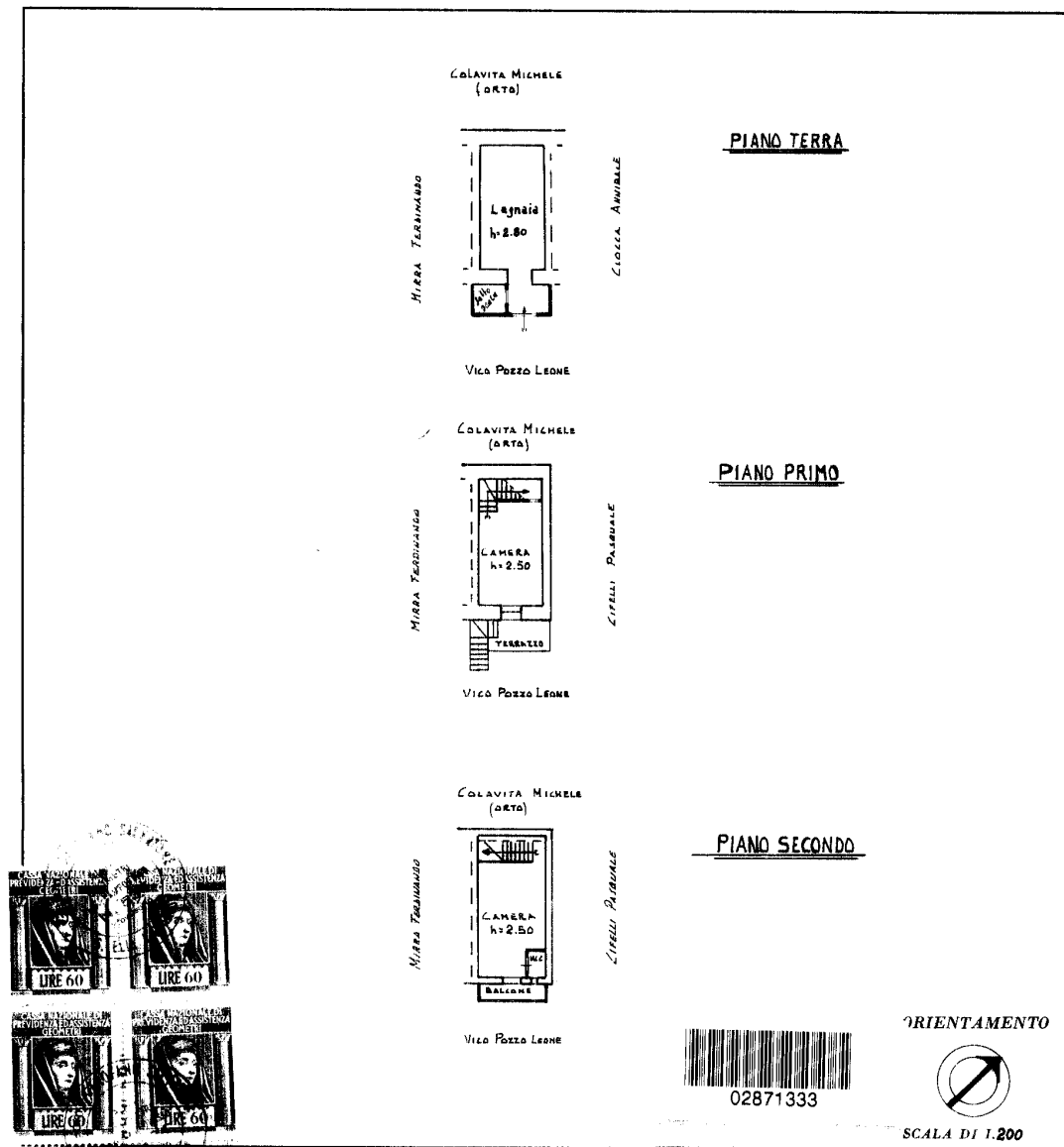

SPAZIO RISERVATO PER LE ANNOTAZIONI D'UFFICIO

DATA

PROT. N°

Compilata dal Geometra

(Titolo, nome e cognome del tecnico)

Salvatore Garefano

Iscritto all'Albo dei Geometri

Provincia di Campobasso

SETTEMBRE 1982

Geom. Salvatore Garefano



Ultima planimetria in atti

Data presentazione: 16/03/1983 - Data: 17/05/2023 - n. T38584 - Richiedente: DRIMHL64E06B519G

Totale schede: 1 - Formato di acquisizione: fuori standard (297X376) - Formato stampa richiesto: A4(210x297)