

Paciente: **Sofia Marinho Iglesias**

Sexo: **Feminino**

Idade: **11a 10m** 16/03/2013

Indicação: **Particular**

Tipo de análise:

USP

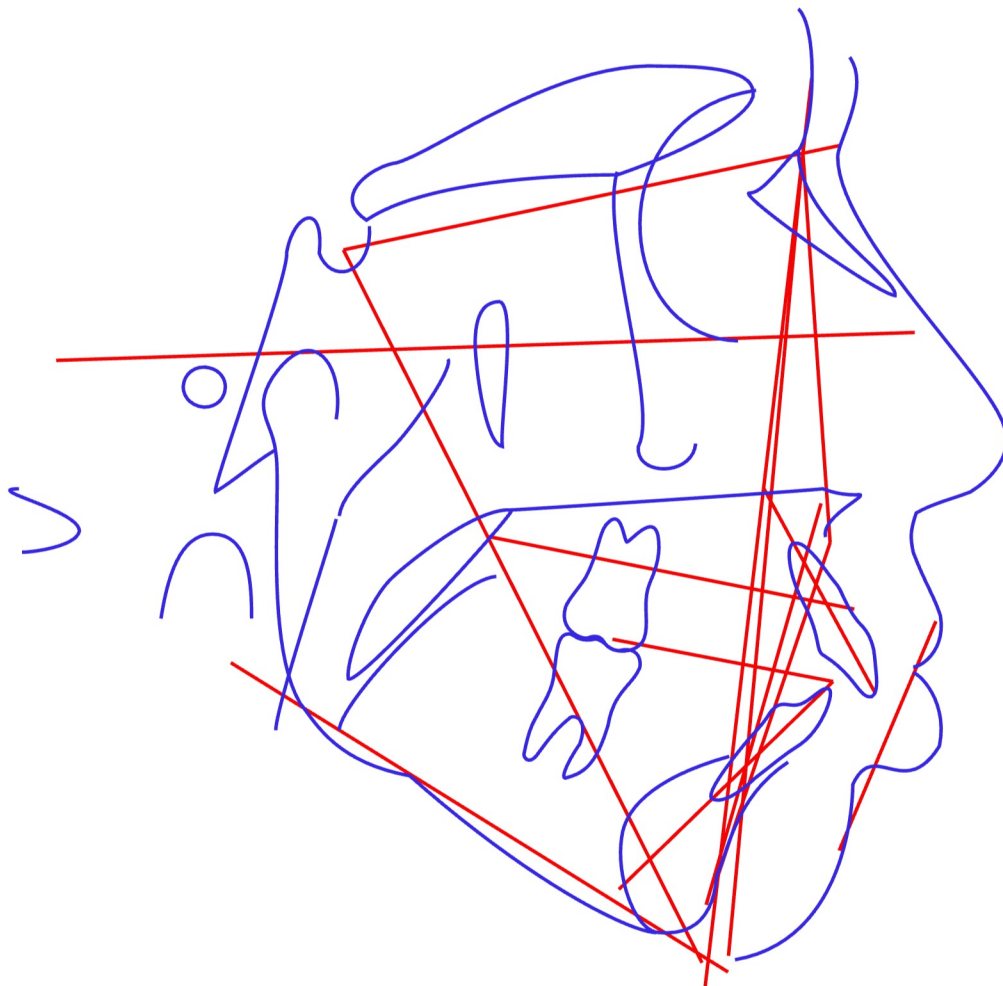

Paciente: Sofia Marinho Iglesias

Sexo: Feminino

Idade: 11a 10m 16/03/2013

Indicação: Particular

Tipo de análise: USP

#	Descrição	Valor	Padrão	Desvios/Classificação
Campo I				
1	(N-Pog).(Po-Orb)	81.445 gr	88.0 ± 1.0	-----
2	N-A.Pog	22.608 gr	0.0 ± 2.0	+++++
3	S-N.A	82.121 gr	82.0 ± 2.0	
4	S-N.B	72.829 gr	80.0 ± 2.0	---
5	A-N.B	9.292 gr	2.0 ± 2.0	+++
6	S-N.D	67.419 gr	76.0	
Campo II				
7	S-N.Gn	75.18 gr	67.0	
8	S-N.Ocl	22.718 gr	14.0	
9	(S-N).(Go-Me)	43.765 gr	32.0	
10	(Go-Gn).Ocl	19.3 gr	18.0	
Campo III				
11	Ângulo Interincisivo	105.583 gr	131.0	
12	1/.NS	106.677 gr	103.0	
13	1/-Órbita	9.526 mm	5.0	
14	1/.NA	24.556 gr	22.0 ± 5.0	
15	1/-NA	4.98 mm	4.0	
16	/1.NB	40.569 gr	25.0 ± 4.0	+++
17	/1-NB	10.43 mm	4.0	
18	/1-NPog	12.11 mm	0.0	
Campo IV				
19	H.(N-B)	17.562 gr	10.5 ± 1.5	++++
20	H-Nariz	-0.989 mm	10.0 ± 1.0	-----
21	Pog-NB	-2.337 mm	-	
22	Eminência Mentoniana	2.888 mm	7.0 ± 1.0	----
Campo V				
23	FMIA	42.27 gr	68.0	
24	FMA	33.755 gr	25.0	
25	IMPA	103.975 gr	87.0	
26	TPi	4.621 mm	-	
Campo VI				
27	/1-Linha I	-8.016 mm	0.0	
28	(Go-Me).(V-T)	88.52 gr	72.0	
29	F.(V-T)	57.725 gr	81.0	
30	A-(V-T)	-3.959 mm	3.0	
31	lii-(V-T)	5.682 mm	6.0	
32	H.(V-T)	7.551 gr	5.0	
33	Discrepância Cefalométrica - Vigorito	-9.671	-	

Paciente: **Sofia Marinho Iglesias**Sexo: **Feminino**Idade: **11a 10m** 16/03/2013Indicação: **Particular**Tipo de análise: **USP**

Fator	Laudo descritivo
N-A.Pog	Perfil Convexo
S-N.A	Bom posicionamento
S-N.B	Retrusão mandibular
A-N.B	Classe II esquelética
1/.NA	Bom posicionamento
/1.NB	Inclinação superior