



Nº: **1021**

Data do pedido: **18/10/2022**

Paciente: **Francieli da Costa**

Sexo: **Feminino**

Idade: **29a 9m** 23/12/1992

Indicação: **Clinica Vitalle**

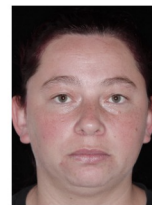

Radiografia Panorâmica

- Ausência dos elementos dentais 17, 16, 24, 38,37;
- Raiz residual do elemento 24 - observa-se presença de lesão periapical;
- Extrusão dos elementos 27 e 28;
- Apinhamento dental na região anterior inferior;
- Imagem radiopaca de material restaurador nos elementos 26-O, 27-O, 36-O, 46-O, 47-O;
- Imagem radiolúcida de cárie dental nos elementos 14-D, 25-MD, 27-M, 28-D, 48-O;
- Aplanamento das cristas ósseas alveolares;
- Cálculo dental anteroinferior;
- Seios maxilares com radiopacidade aumentada;
- Aplanamento da vertente anterior em ambas cabeças da mandíbula sendo mais acentuado no lado esquerdo;
- Prolongamento parcial e calcificação do ligamento estilo-hióideo bilateralmente.

Dra. Louise Griss CRO/SC 6361 - Radiologista