

Nº: 1021

Data do pedido: 18/10/2022

Paciente: Francieli da Costa

Sexo: Feminino

Idade: 29a 9m 23/12/1992

Indicação: Clínica Vitalle



Tipo de análise: McNamara

#	Descrição	Valor	Padrão	Desvios/Classificação
Maxila x Base do Crânio				
1	A-N Perpendicular	4.378 mm	1.1 ± 2.7	+
2	Prn.(Sn-Ls)	105.751 gr	104.4 ± 12.5	
Maxila x Mandíbula				
3	Co-Gn	95.503 mm	134.3 ± 6.8	-----
4	Co-A	78.844 mm	99.8 ± 6.0	---
5	Diferença Maxila/Mandíbula	16.659	34.5 ± 4.0	----
6	ENA-Me	55.696 mm	74.6 ± 5.0	---
7	(Po-Or).(Go-Me)	26.163 gr	21.3 ± 3.9	+
8	(Ba-N).(Ptm-Gn)	88.485 gr	90.0 ± 3.0	
Mandíbula x Base do Crânio				
9	Pog-N Perpendicular	-6.568 mm	-0.3 ± 3.8	-
Dentes				
10	Sf1/-A Perpendicular	4.156 mm	5.3 ± 2.0	
11	lii-(A-Pog)	2.508 mm	2.3 ± 2.4	
Vias Aéreas				
12	Nfa-Nfp	12.366 mm	17.4 ± 4.3	-
13	Bfa-Bfp	6.461 mm	13.5 ± 4.3	-

Tipo de análise: McNamara

Fator	Diagnóstico
A-N Perpendicular	Protrusão maxilar
Prn.(Sn-Ls)	Bom ângulo
Pog-N Perpendicular	Retrusão mandibular
Sf1/-A Perpendicular	Bom posicionamento
lii-(A-Pog)	Bom posicionamento

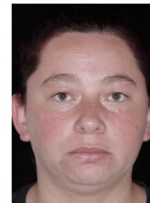

Tipo de análise:

Ricketts

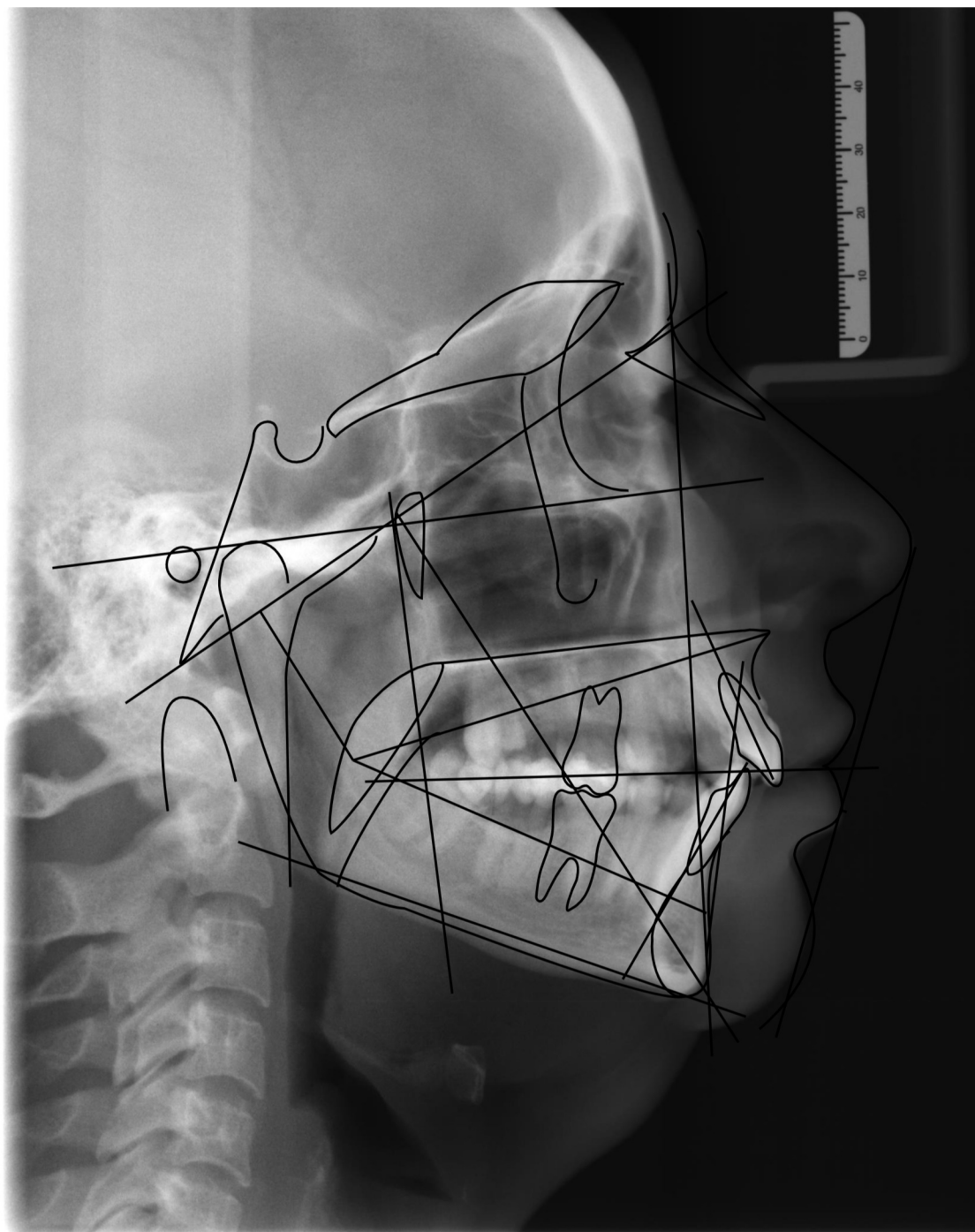

1000011 11 11 11 11

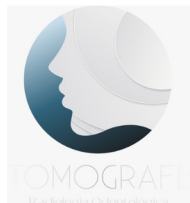

Nº: 1021

Data do pedido: 18/10/2022

Paciente: Francieli da Costa

Sexo: Feminino

Idade: 29a 9m 23/12/1992

Indicação: Clínica Vitalle



Tipo de análise: Ricketts

#	Descrição	Valor	Padrão	Desvios/Classificação
Campo I - Problemas Dentários				
1	Relação Molar	-0.567 mm	-3.0 ± 3.0	
2	Relação Canina	0.593 mm	-2.0 ± 3.0	
3	Trespasse Horizontal do Incisivo (Overjet)	3.801 mm	2.5 ± 2.5	
4	Trespasse Vertical do Incisivo (Overbite)	2.684 mm	2.5 ± 2.0	
5	Extrusão do Incisivo Inferior	1.333 mm	1.25 ± 2.0	
6	Ângulo Interincisivo	125.659 gr	130.0 ± 6.0	
Campo II - Problemas Esqueléticos				
7	Convexidade no Ponto A	7.903 mm	0.5 ± 2.0	+++
8	Altura Facial Inferior	40.39 gr	45.0 ± 4.0	-
Campo III - Problemas Dento-Esqueléticos				
9	Posição do Molar Superior	20.352 mm	17.0 ± 3.0	+
10	Protusão do Incisivo Inferior	2.508 mm	1.0 ± 2.3	
11	Protusão do Incisivo Superior	6.668 mm	3.5 ± 2.3	+
12	Inclinação do Incisivo Inferior	22.811 gr	22.0 ± 4.0	
13	Inclinação do Incisivo Superior	31.531 gr	28.0 ± 4.0	
14	Distância Xi - Plano Oclusal	-3.25 mm	-2.5 ± 3.0	
15	Inclinação do Plano Oclusal	24.947 gr	20.0 ± 4.0	+
Campo IV - Problemas Estéticos				
16	Protusão Labial Inferior	0.916 mm	-1.0 ± 2.0	
17	Comprimento Labial Superior	20.724 mm	24.0 ± 2.0	-
18	Comissura Labial/Plano Oclusal	-1.046 mm	-3.0 ± 2.0	
Campo V - Relação Crânio Facial				
19	Profundidade Facial	85.993 gr	88.15 ± 3.1	
20	Ângulo do Eixo Facial	88.485 gr	90.0 ± 3.5	
21	Cone Facial	67.844 gr	68.0 ± 4.0	
22	Profundidade Maxilar	94.944 gr	90.0 ± 3.0	+
23	Altura Maxilar	56.342 gr	53.0 ± 3.0	+
24	Altura Facial Total	57.767 gr	60.0 ± 3.0	
25	Inclinação do Plano Palatino	-1.896 gr	1.0 ± 3.5	
26	Ângulo do Plano Mandibular	26.163 gr	24.3 ± 4.5	
Campo VI - Estruturas Internas				
27	Deflexão Craniana	27.212 gr	27.0 ± 3.0	
28	Comprimento Craniano Anterior	49.582 mm	59.9 ± 2.5	----
29	Altura Facial Posterior	52.522 mm	54.8 ± 3.3	
30	Posição do Ramo	73.103 gr	76.0 ± 3.0	
31	Localização do Pório	31.455 mm	41.5 ± 2.2	----
32	Ângulo do Arco Mandibular	34.658 gr	28.5 ± 4.0	+
33	Comprimento do Corpo	57.656 mm	73.0 ± 2.7	-----

VERT: 0.287 => Meso

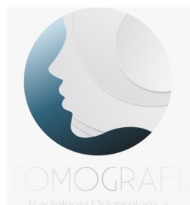

Nº: 1021

Data do pedido: 18/10/2022

Paciente: Francieli da Costa

Sexo: Feminino

Idade: 29a 9m 23/12/1992

Indicação: Clínica Vitalle



Tipo de análise: Ricketts

Fator	Diagnóstico
Relação Molar	Classe I
Relação Canina	Classe I
Trespasse Horizontal do Incisivo (Overjet)	Overjet ideal
Trespasse Vertical do Incisivo (Overbite)	Overbite ideal
Extrusão do Incisivo Inferior	Overbite ideal
Ângulo Interincisivo	Mesofacial
Convexidade no Ponto A	Perfil convexo
Altura Facial Inferior	Braquifacial
Posição do Molar Superior	Mesializado
Protusão do Incisivo Inferior	Posição normal do incisivo inferior
Protusão do Incisivo Superior	Protusão do incisivo superior
Inclinação do Incisivo Inferior	Posição normal do incisivo inferior
Inclinação do Incisivo Superior	Posição normal do incisivo superior
Distância Xi - Plano Oclusal	Posição normal
Inclinação do Plano Oclusal	Ântero inclinado
Protusão Labial Inferior	Lábio normal
Comprimento Labial Superior	Lábio superior curto
Comissura Labial/Plano Oclusal	Sorriso normal
Profundidade Facial	Bom posicionamento
Ângulo do Eixo Facial	Bom posicionamento
Cone Facial	Mesofacial
Profundidade Maxilar	Protusão da maxila
Altura Maxilar	Mordida aberta
Altura Facial Total	Mesofacial
Inclinação do Plano Palatino	Normal
Ângulo do Plano Mandibular	Mesofacial
Deflexão Craniana	Classe I
Comprimento Craniano Anterior	Pequeno
Altura Facial Posterior	Mesofacial
Posição do Ramo	Classe I
Localização do Pório	Abaixo da norma
Ângulo do Arco Mandibular	Braquifacial
Comprimento do Corpo	Classe II

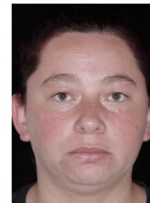

Tipo de análise:

USP

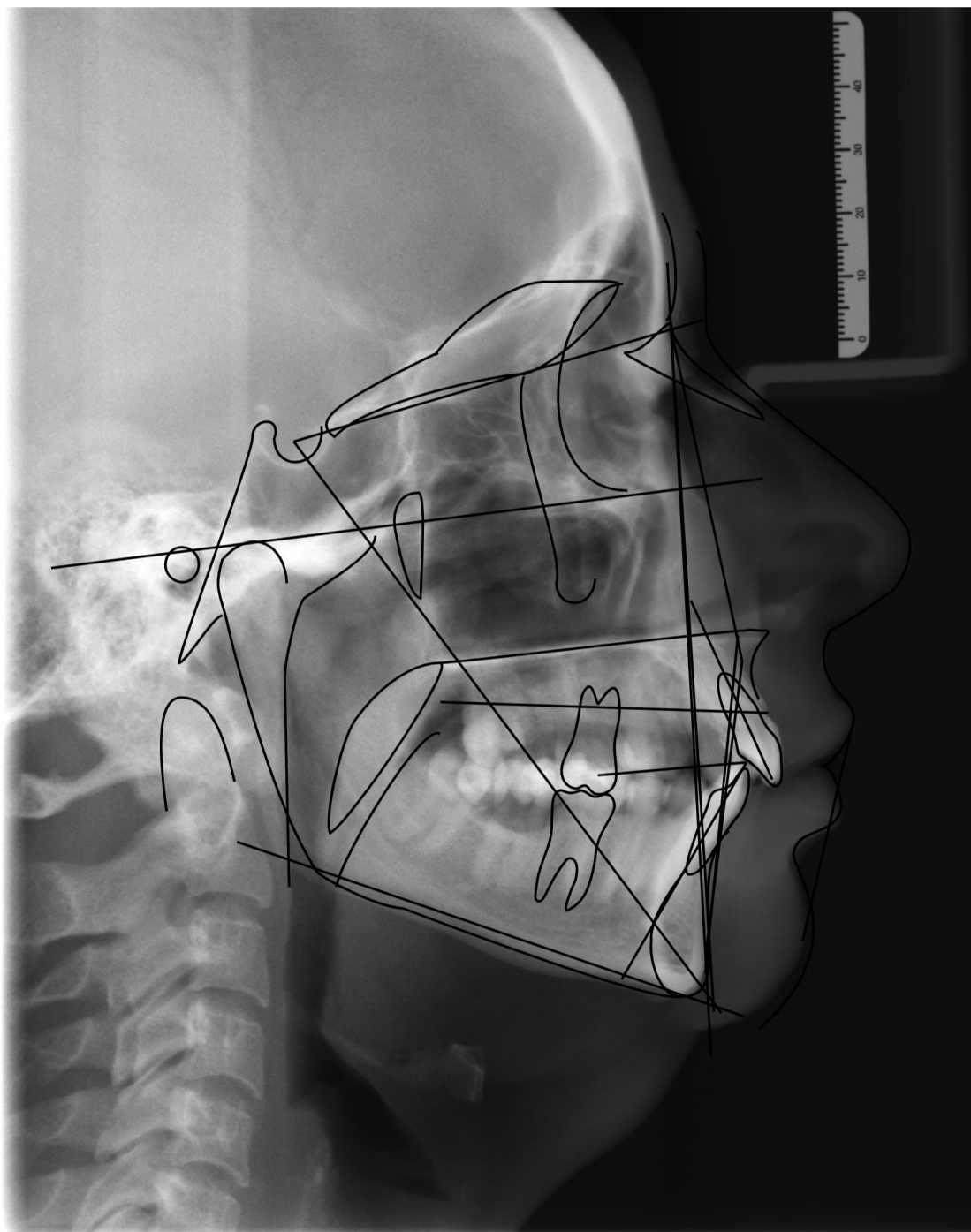

11100013 12/10/2022



Tipo de análise: **USP**

#	Descrição	Valor	Padrão	Desvios/Classificação
Campo I				
1	(N-Pog).(Po-Orb)	85.993 gr	88.0 ± 1.0	--
2	N-A.Pog	19.177 gr	0.0 ± 2.0	+++++
3	S-N.A	85.559 gr	82.0 ± 2.0	+
4	S-N.B	77.05 gr	80.0 ± 2.0	-
5	A-N.B	8.508 gr	2.0 ± 2.0	+++
6	S-N.D	73.861 gr	76.0	
Campo II				
7	S-N.Gn	69.768 gr	67.0	
8	S-N.Ocl	11.574 gr	14.0	
9	(S-N).(Go-Me)	35.549 gr	32.0	
10	(Go-Gn).Ocl	21.998 gr	18.0	
Campo III				
11	Ângulo Interincisivo	125.659 gr	131.0	
12	1/.NS	97.912 gr	103.0	
13	1/-Órbita	-1.762 mm	5.0	
14	1/.NA	12.354 gr	22.0 ± 5.0	-
15	1/-NA	2.975 mm	4.0	
16	/1.NB	33.479 gr	25.0 ± 4.0	++
17	/1-NB	7.209 mm	4.0	
18	/1-NPog	7.715 mm	0.0	
Campo IV				
19	H.(N-B)	16.592 gr	10.5 ± 1.5	++++
20	H-Nariz	3.071 mm	10.0 ± 1.0	-----
21	Pog-NB	-0.727 mm	-	
22	Eminência Mentoniana	4.622 mm	7.0 ± 1.0	--
Campo V				
23	FMIA	52.957 gr	68.0	
24	FMA	26.163 gr	25.0	
25	IMPA	100.88 gr	87.0	
26	TPi	4.412 mm	-	
Campo VI				
27	/1-Linha I	-3.095 mm	0.0	
28	(Go-Me).(V-T)	78.121 gr	72.0	
29	F.(V-T)	75.716 gr	81.0	
30	A-(V-T)	4.362 mm	3.0	
31	lii-(V-T)	6.883 mm	6.0	
32	H.(V-T)	5.872 gr	5.0	
33	Discrepância Cefalométrica - Vigorito	-11.978	-	

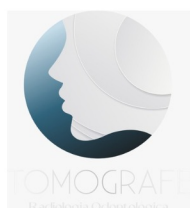

Nº: **1021**

Data do pedido: **18/10/2022**

Paciente: **Francieli da Costa**

Sexo: **Feminino**

Idade: **29a 9m** 23/12/1992

Indicação: **Clinica Vitalle**

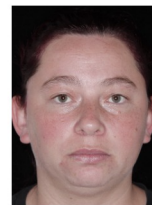

Tipo de análise: **USP**

Fator	Diagnóstico
N-A.Pog	Perfil Convexo
S-N.A	Protusão maxilar
S-N.B	Retrusão mandibular
A-N.B	Classe II esquelética
1/.NA	Inclinação inferior
/1.NB	Inclinação superior