

Paciente: **Paulo Henrique Guerra Conegundes**Sexo: **Masculino**Idade: **17a 2m 06/06/2008**Indicação: **Dra. Beatriz D. S. Campos**

CRO: SP-113097

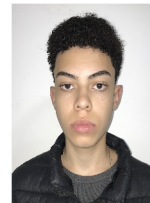

- Radiografia panorâmica.
- Dentição permanente.
- Terceiros molares: Em formação.
- Dentição íntegra.
- Observar a proximidade do seio maxilar, com relação ao assoalho da maxila.
- Alongamento do processo estilóide E e D .
- Imagem óssea, com características de normalidade.

Dr. Cassio Santos Sastre Mello  
Endodontista - Radiologista  
CRO-113492