



Paciente: KEILA PAOLA VALLEN PALMA

Idade: 40 **Sexo:** F

Solicitante: Dr(a) Vinicius Torrens Anderle **Data de Realização:** 27/11/2025 16:30

Análise de Ricketts

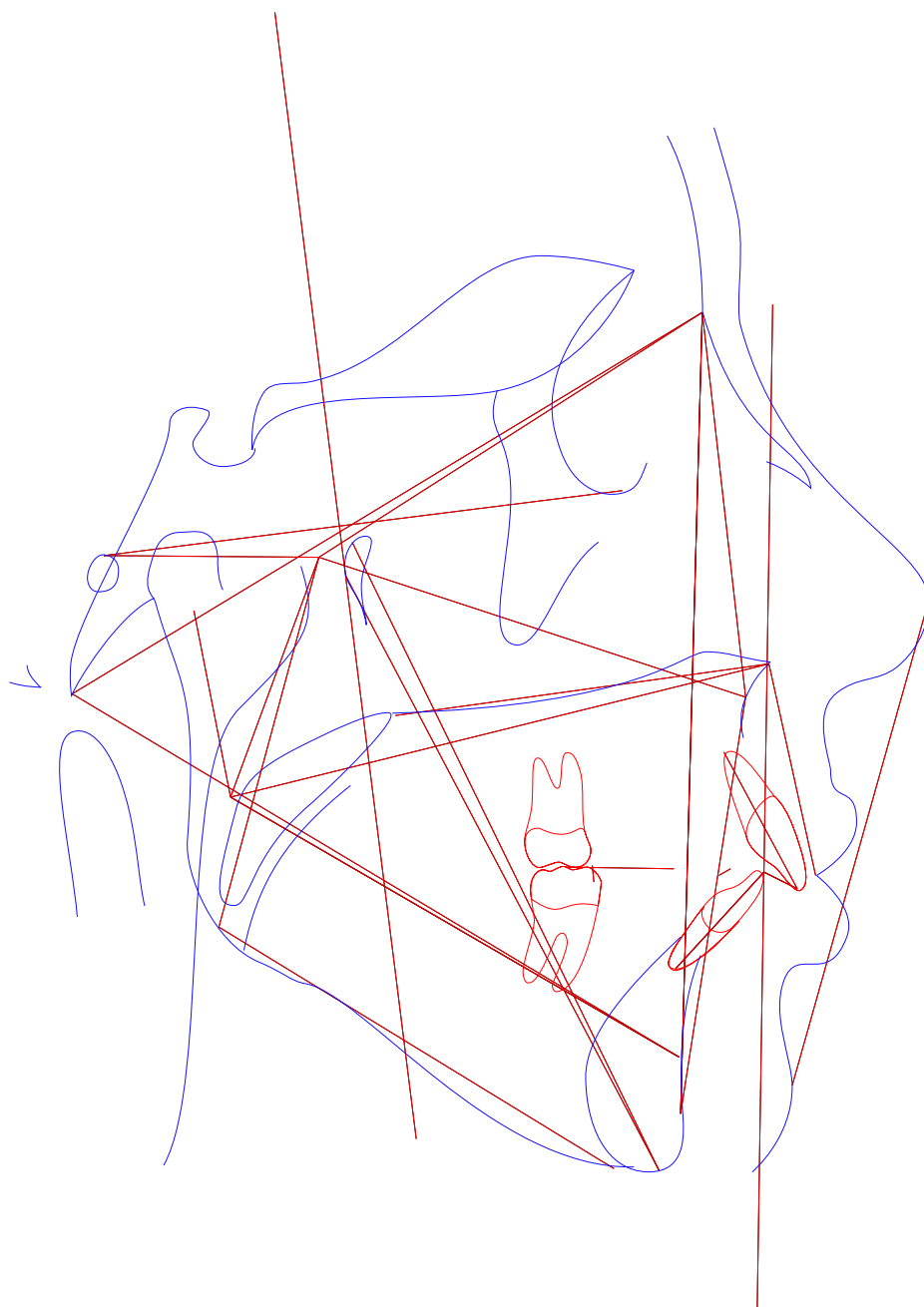



Paciente: KEILA PAOLA VALLEN PALMA

Idade: 40 Sexo: F

Solicitante: Dr(a) Vinicius Torrens Anderle Data de Realização: 27/11/2025 16:30

Análise de Ricketts

	Fator	Valor Obtido	Padrão	Desvio	Classe	Representação Gráfica
	Campo I - Problemas Dentários					
1	Relação Molar (/6-6/)	-0,271mm	-3 ± 3	2,729	Classe I	
2	Relação Canina (/3-3/)	1,629mm	-2 ± 3	3,629	Classe II	
3	Trespasse Horizontal (lii-lis)	4,73mm	2,5 ± 2,5	2,23	---	
4	Trespasse Vertical (lis-lii)	2,275mm	2,5 ± 2,5	-0,225	---	
5	Extrusão Incisiva Inferior (lii-Ppd-Par)	-0,274mm	1,25 ± 2	-1,524	---	
6	1/.1 ((Ais-lis),(Aii-lii))	109,362°	130 ± 6	-20,638	---	
	Campo II - Problemas Esqueletais					
7	Convexidade do Ponto A (A-N-Pog)	7,566mm	2 ± 2	5,566	Perfil convexo	
8	Altura Facial Inferior (Ena-Xi.Xi-Pm)	44,022°	47 ± 4	-2,978	Mesofacial	
	Campo III - Dentadura em Relação ao Esqueleto					
9	Posição Molar Superior (D6/-PTVR Po-Or)	20,481mm	19 ± 3	1,481	---	
10	Protusão Incisivo Inferior (lii-A-Pog)	6,35mm	2 ± 2	4,35	Protrusão inc. sup.	
11	Protusão Incisivo Superior (lis-A-Pog)	11,351mm	3,5 ± 2,5	7,851	Protrusão inc. sup.	
12	Inclinação Incisivo Inferior (A-Pog.lii-Aii)	33,554°	22 ± 4	11,554	Vestibularizado	
13	Inclinação Incisivo Superior (A-Pog.Ais-lis)	37,084°	28 ± 4	9,084	Vestibularizado	
14	Ramo Mandibula - Xi (Xi-Ppd-PAR)	9,132mm	-0,5 ± 3	9,632	---	
15	Inclinação Plano Oclusal (Xi-Pm.Ppd-PAR)	29,229°	22,5 ± 4	6,729	---	
	Campo IV - Problemas Estéticos					
16	Protusão Labial Inferior (Li-Pn-Pog')	1,448mm	-2 ± 2	3,448	Protrusão	
17	Comprimento Lábio Superior (Ena-Stm)	30,528mm	24 ± 2	6,528	---	
18	Comissura Labial (Stm-Ppd-PAR)	0,632mm	-3,5 ± 2	4,132	---	
	Campo V - Relação Crânio-Facial					
19	Profundidade Facial ((Po-Or).(N-Pog))	81,304°	90 ± 3	-8,696	Retrusão mandibular	
20	Ângulo do Eixo Facial (Ba-N.Gn-Ptm)	84,807°	90 ± 3	-5,193	---	
21	Cone Facial (Go-Me.N-pog)	60,089°	68 ± 3,5	-7,911	---	



Paciente: KEILA PAOLA VALLEN PALMA

Idade: 40 **Sexo:** F

Solicitante: Dr(a) Vinicius Torrens Anderle **Data de Realização:** 27/11/2025 16:30

	Fator	Valor Obtido	Padrão	Desvio	Classe	Representação Gráfica
22	Profundidade de Maxila (A-N.Po-Or)	90,726°	90 ± 3	0,726	Bom posicionamento	
23	Altura Maxilar (N-CF.A-CF)	50,75°	53 ± 3	-2,25	---	
24	Altura Facial Total (N-Ba.Ba-Pm)	62,126°	60 ± 3	2,126	---	
25	Plano Palatal ((f)(Enp-Ena).(Po-Or))	0,732°	1 ± 3,5	-0,268	---	
26	Ângulo do Plano Mandibular (Po-Or.Go-Me)	38,607°	23,3 ± 4	15,307	---	
Campo VI - Estruturas Esqueléticas Internas						
27	Deflexão Craniana (Po-Or.Ba-N)	24,061°	27 ± 3	-2,939	---	
28	Comprimento Craniano Anterior (N-Ba-N-PTVR-Gn')	61,731mm	62,6 ± 2,5	-0,869	Médio	
29	Altura da Face Posterior (CF-Go)	53,983mm	62,6 ± 3,3	-8,617	---	
30	Posição do Ramo (Xi-CF.CF-Po)	70,238°	76 ± 3	-5,762	---	
31	Localização do Pório (Po-CF)	-30,283mm	-38,5 ± 2	8,217	---	
32	Arco Mandibular (Pm-Xi.Xi-Dc)	48,776°	26 ± 4	22,776	---	
33	Comprimento do Corpo (Xi-Pm)	72,996mm	80,2 ± 2,5	-7,204	---	
Outros						
34	(Enp-Ena).(Po-Or) ((Enp-Ena).(Po-Or))	0,732°	---	-7,204	---	
35	Enp-(Po-Or) (Enp-(Po-Or))	-27,472mm	---	-7,204	---	
36	Ena-(Po-Or) (Ena-(Po-Or))	-26,794mm	---	-7,204	---	



Paciente: KEILA PAOLA VALLEN PALMA
Idade: 40 **Sexo:** F
Solicitante: Dr(a) Vinicius Torrens Anderle **Data de Realização:** 27/11/2025 16:30

ANÁLISE SINTÉTICA

Análise de Ricketts

Cálculo de Vert:	Mesofacial (-0.40)
Relação Molar:	Classe I
Relação Canina:	Classe II
Convexidade do Ponto A:	Perfil convexo
Altura Facial Inferior:	Mesofacial
Protusão Incisivo Inferior:	Protrusão inc. sup.
Protusão Incisivo Superior:	Protrusão inc. sup.
Inclinação Incisivo Inferior:	Vestibularizado
Inclinação Incisivo Superior:	Vestibularizado
Protusão Labial Inferior:	Protrusão
Profundidade Facial:	Retrusão mandibular
Profundidade de Maxila:	Bom posicionamento
Comprimento Craniano Anterior:	Médio