

Paciente: **PATRICK FERNANDES BERTI**

Data: **22/10/2024**

Indicação: **GUILHERME AGUIAR ASSMANN**

Idade: **20a 11m**

Tipo de análise:

McNamara

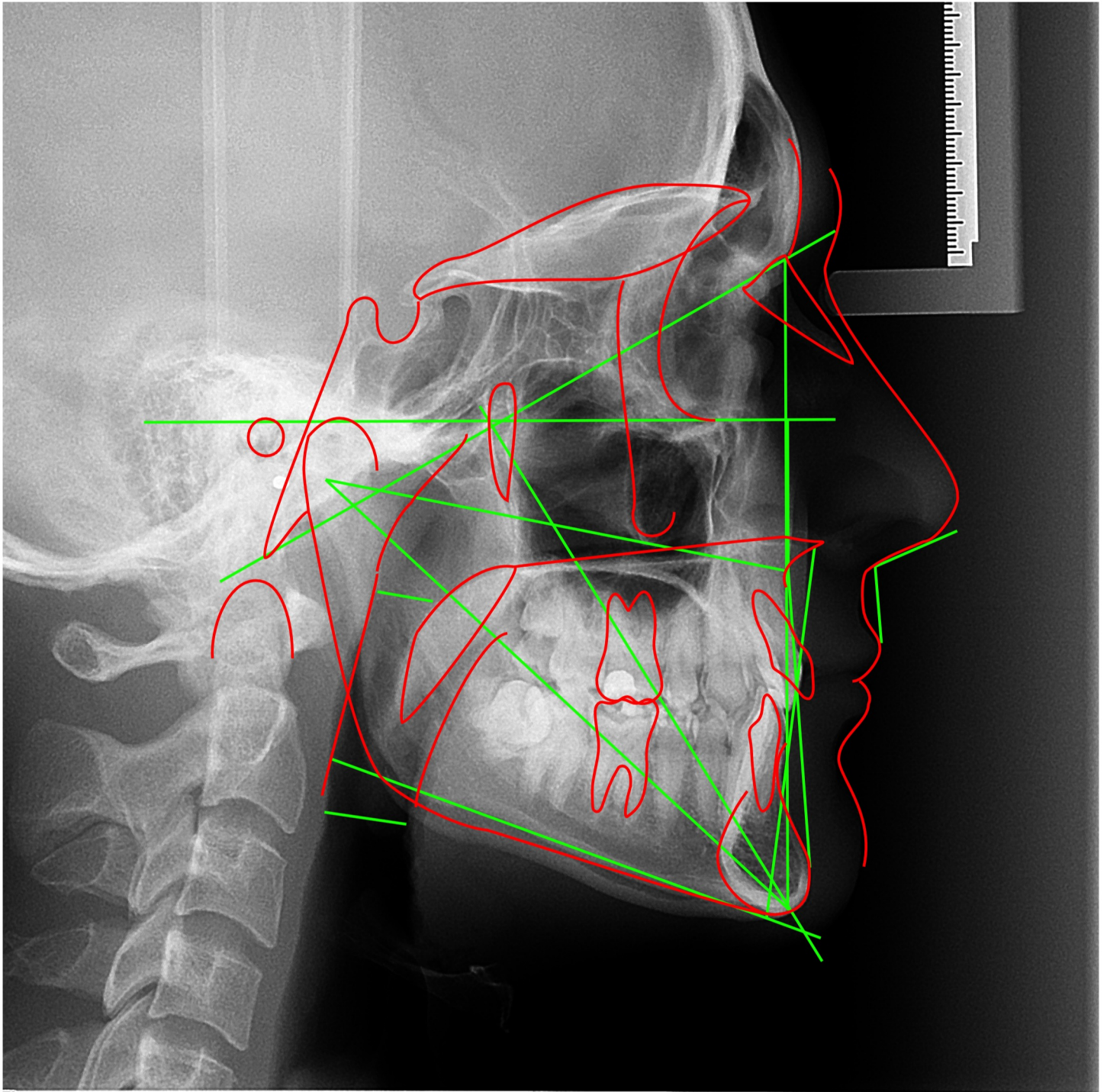

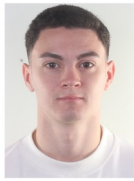

Paciente: **PATRICK FERNANDES BERTI**
Indicação: **GUILHERME AGUIAR ASSMANN**

Data: **22/10/2024**
Idade: **20a 11m**

Tipo de análise: **McNamara**

#	Descrição	Valor	Padrão	Desvios/Classificação
Maxila x Base do Crânio				
1	A-N Perpendicular	0.313 mm	1.1 ± 2.7	
2	Prn.(Sn-Ls)	108.765 gr	104.4 ± 12.5	
Maxila x Mandíbula				
3	Co-Gn	110.225 mm	134.3 ± 6.8	- - -
4	Co-A	81.738 mm	99.8 ± 6.0	- - -
5	Diferença Maxila/Mandíbula	28.487	34.5 ± 4.0	-
6	ENA-Me	65.06 mm	74.6 ± 5.0	-
7	(Po-Or).(Go-Me)	20.333 gr	21.3 ± 3.9	
8	(Ba-N).(Ptm-Gn)	91.961 gr	90.0 ± 3.0	
Mandíbula x Base do Crânio				
9	Pog-N Perpendicular	3.861 mm	-0.3 ± 3.8	+
Dentes				
10	Sf1/-A Perpendicular	2.433 mm	5.3 ± 2.0	-
11	lii-(A-Pog)	-4.617 mm	2.3 ± 2.4	- -
Vias Aéreas				
12	Nfa-Nfp	9.749 mm	17.4 ± 4.3	-
13	Bfa-Bfp	14.352 mm	13.5 ± 4.3	

Tipo de análise: **McNamara**

Fator	Laudo descritivo
A-N Perpendicular	Bom posicionamento
Prn.(Sn-Ls)	Bom ângulo
Pog-N Perpendicular	Protusão mandibular
Sf1/-A Perpendicular	Retrusão incisiva
lii-(A-Pog)	Retrusão incisivo inferior

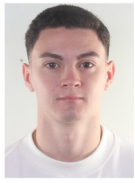

Paciente: **PATRICK FERNANDES BERTI**

Data: **22/10/2024**

Indicação: **GUILHERME AGUIAR ASSMANN**

Idade: **20a 11m**

Tipo de análise:

USP

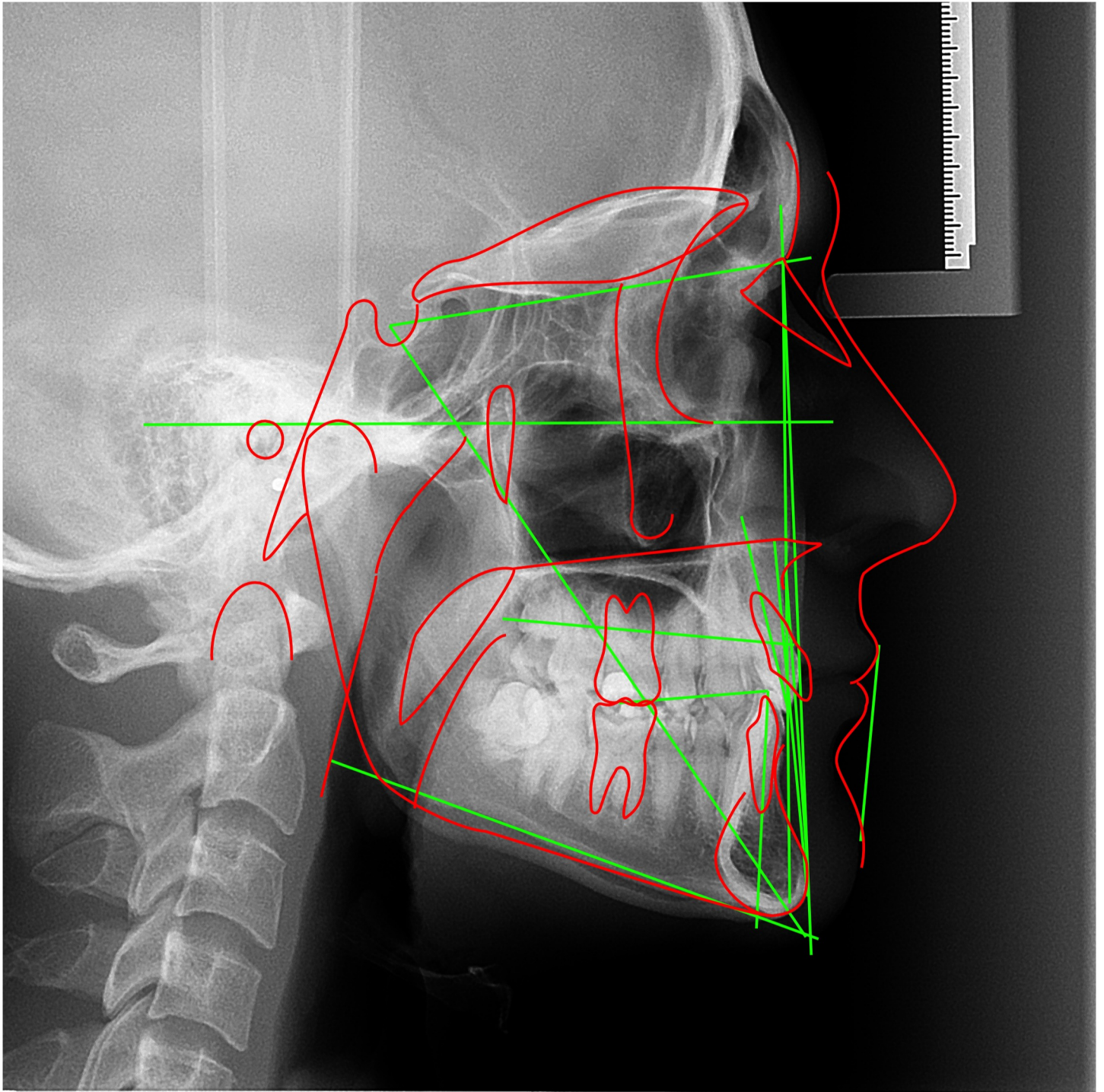

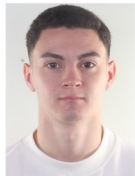

Paciente: **PATRICK FERNANDES BERTI**
Indicação: **GUILHERME AGUIAR ASSMANN**

Data: **22/10/2024**
Idade: **20a 11m**

Tipo de análise: **USP**

#	Descrição	Valor	Padrão	Desvios/Classificação
Campo I				
1	(N-Pog).(Po-Orb)	92.097 gr	88.0 ± 1.0	++++
2	N-A.Pog	-3.619 gr	0.0 ± 2.0	-
3	S-N.A	81.404 gr	82.0 ± 2.0	
4	S-N.B	81.434 gr	80.0 ± 2.0	
5	A-N.B	-0.03 gr	2.0 ± 2.0	-
6	S-N.D	79.507 gr	76.0	
Campo II				
7	S-N.Gn	64.908 gr	67.0	
8	S-N.Ocl	4.552 gr	14.0	
9	(S-N).(Go-Me)	29.261 gr	32.0	
10	(Go-Gn).Ocl	22.791 gr	18.0	
Campo III				
11	Ângulo Interincisivo	163.625 gr	131.0	
12	1/.NS	94.408 gr	103.0	
13	1/-Órbita	-0.097 mm	5.0	
14	1/.NA	13.004 gr	22.0 ± 5.0	-
15	1/-NA	2.33 mm	4.0	
16	/1.NB	3.401 gr	25.0 ± 4.0	-----
17	/1-NB	-3.374 mm	4.0	
18	/1-NPog	-5.628 mm	0.0	
Campo IV				
19	H.(N-B)	5.966 gr	10.5 ± 1.5	---
20	H-Nariz	11.09 mm	10.0 ± 1.0	+
21	Pog-NB	3.195 mm	-	
22	Eminência Mentoniana	9.595 mm	7.0 ± 1.0	++
Campo V				
23	FMIA	86.96 gr	68.0	
24	FMA	20.333 gr	25.0	
25	IMPA	72.707 gr	87.0	
26	TPI	-3.752 mm	-	
Campo VI				
27	/1-Linha I	3.52 mm	0.0	
28	(Go-Me).(V-T)	61.77 gr	72.0	
29	F.(V-T)	97.897 gr	81.0	
30	A-(V-T)	10.272 mm	3.0	
31	lii-(V-T)	4.277 mm	6.0	
32	H.(V-T)	13.501 gr	5.0	
33	Discrepância Cefalométrica - Vigorito	-6.832	-	

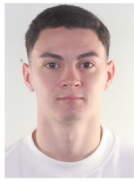

Paciente: **PATRICK FERNANDES BERTI**

Data: **22/10/2024**

Indicação: **GUILHERME AGUIAR ASSMANN**

Idade: **20a 11m**

Tipo de análise: **USP**

Fator	Laudo descritivo
N-A.Pog	Perfil côncavo
S-N.A	Bom posicionamento
S-N.B	Bom posicionamento
A-N.B	Classe III esquelética
1/.NA	Inclinação inferior
/1.NB	Inclinação inferior ao padrão