



Paciente: **JUCENI RIBEIRO DOS SANTOS**
Indicação: **GUILHERME AGUIAR ASSMANN**

Data: **24/02/2025**
Idade: **23a 7m**

Tipo de análise:

USP

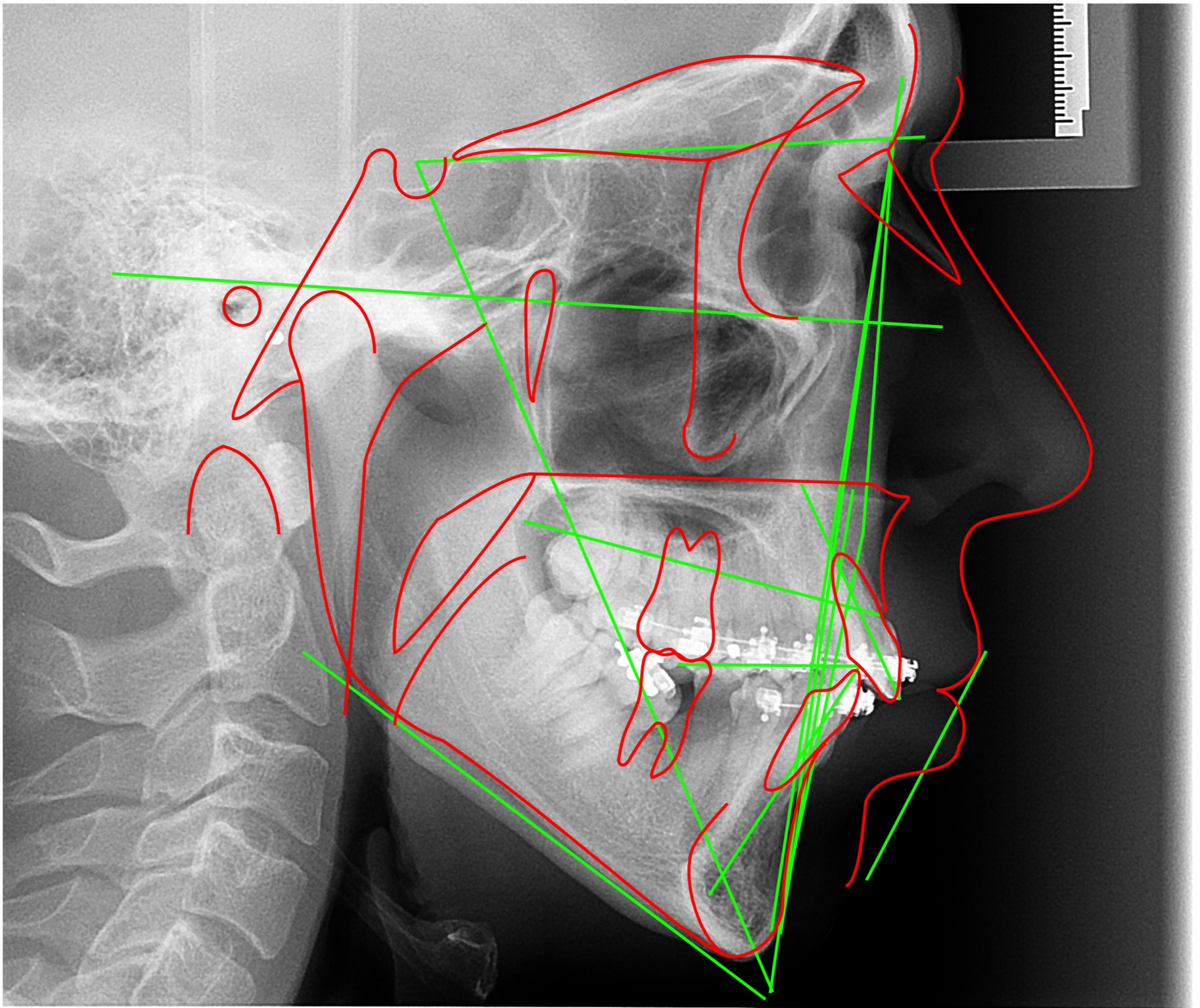



Paciente: **JUCENI RIBEIRO DOS SANTOS**
Indicação: **GUILHERME AGUIAR ASSMANN**

Data: **24/02/2025**
Idade: **23a 7m**

Tipo de análise: **USP**

#	Descrição	Valor	Padrão	Desvios/Classificação
Campo I				
1	(N-Pog).(Po-Orb)	85.479 gr	88.0 ± 1.0	--
2	N-A.Pog	7.822 gr	0.0 ± 2.0	+++
3	S-N.A	82.769 gr	82.0 ± 2.0	
4	S-N.B	78.411 gr	80.0 ± 2.0	
5	A-N.B	4.358 gr	2.0 ± 2.0	+
6	S-N.D	75.633 gr	76.0	
Campo II				
7	S-N.Gn	69.59 gr	67.0	
8	S-N.Ocl	3.363 gr	14.0	
9	(S-N).(Go-Me)	39.788 gr	32.0	
10	(Go-Gn).Ocl	33.379 gr	18.0	
Campo III				
11	Ângulo Interincisivo	122.092 gr	131.0	
12	1/.NS	111.749 gr	103.0	
13	1/-Órbita	12.886 mm	5.0	
14	1/.NA	28.98 gr	22.0 ± 5.0	+
15	1/-NA	7.349 mm	4.0	
16	/1.NB	24.569 gr	25.0 ± 4.0	
17	/1-NB	7.402 mm	4.0	
18	/1-NPog	6.597 mm	0.0	
Campo IV				
19	H.(N-B)	18.81 gr	10.5 ± 1.5	+++++
20	H-Nariz	1.157 mm	10.0 ± 1.0	-----
21	Pog-NB	1.173 mm	-	
22	Eminência Mentoniana	10.855 mm	7.0 ± 1.0	+++
Campo V				
23	FMIA	60.354 gr	68.0	
24	FMA	33.275 gr	25.0	
25	IMPA	86.371 gr	87.0	
26	TPi	0.053 mm	-	
Campo VI				
27	/1-Linha I	-5.528 mm	0.0	
28	(Go-Me).(V-T)	73.398 gr	72.0	
29	F.(V-T)	73.327 gr	81.0	
30	A-(V-T)	-1.212 mm	3.0	
31	lii-(V-T)	5.583 mm	6.0	
32	H.(V-T)	7.214 gr	5.0	
33	Discrepância Cefalométrica - Vigorito	-9.445	-	



Paciente: **JUCENI RIBEIRO DOS SANTOS**
Indicação: **GUILHERME AGUIAR ASSMANN**

Data: **24/02/2025**
Idade: **23a 7m**

Tipo de análise: **USP**

Fator	Laudo descritivo
N-A.Pog	Perfil Convexo
S-N.A	Bom posicionamento
S-N.B	Bom posicionamento
A-N.B	Classe II esquelética
1/.NA	Inclinação superior
/1.NB	Bom posicionamento