

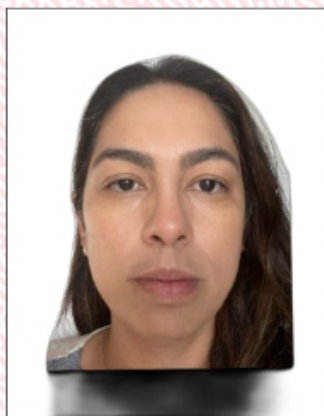

REPÚBLICA FEDERATIVA DO BRASIL
CONSELHO FEDERAL DE ODONTOLOGIA
CONSELHO REGIONAL DE ODONTOLOGIA / RJ



CATEGORIA
CIRURGIÃO-DENTISTA

NOME
MARCELA BANDEIRA EMILIANO BOMFIM

CPF 060.535.454-57 RG 99001033017-AL-24/04/2009

NASCIMENTO 04/08/1984 NACIONALIDADE
BRASILEIRA

NATURALIDADE
MACEIO/AL

VALIDADE
05/2025

Nº DA INSCRIÇÃO
RJ-039265

DATA DE INSCRIÇÃO 17/01/2012

FILIAÇÃO
FRANCISCO EMILIANO DA SILVA
ODETE MACHADO BANDEIRA DA SILVA

ESPECIALIDADE
ODONTOLOGIA DO TRABALHO
ORTODONTIA

HABILITAÇÃO
NÃO INFORMADO



Juliano do Vale
PRESIDENTE DO CFO

Outair Bastazini Filho
PRESIDENTE DO CRO

VÁLIDA EM TODO TERRITÓRIO NACIONAL

Esta carteira tem fé pública como documento de identidade, nos termos do
artigo 1º da lei 6.206 de 07/05/1975, e da Lei nº 4.324 de 14/04/1964



A validade do documento poderá ser confirmada por meio do site da identidade profissional pertencente ao Conselho Federal de Odontologia. Dessa maneira, para validar leia o Qr code.

[Compartilhamento da identidade profissional feita em 14/11/2024 17:52:37]