

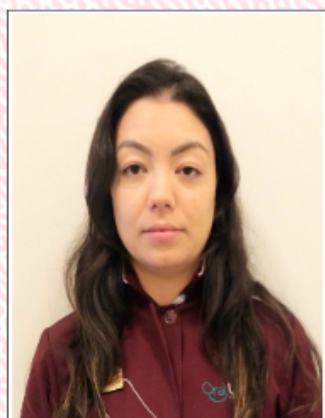

REPÚBLICA FEDERATIVA DO BRASIL
CONSELHO FEDERAL DE ODONTOLOGIA
CONSELHO REGIONAL DE ODONTOLOGIA / SC



CATEGORIA
CIRURGIÃO-DENTISTA

NOME
PAMELLA MONTEIRO MENDES

CPF 008.552.289-97 RG 4.727.162-SC-25/08/2017

NASCIMENTO 17/11/1989 NACIONALIDADE
BRASILEIRA

NATURALIDADE
SANTIAGO/RS

VALIDADE
04/2025

Nº DA INSCRIÇÃO
SC-016341

DATA DE INSCRIÇÃO 18/01/2018

FILIAÇÃO
ALTAIR DA ROSA MENDES

ISABEL DE FATIMA MONTEIRO MENDES

ESPECIALIDADE
NÃO INFORMADO

HABILITAÇÃO
NÃO INFORMADO



Juliano do Vale
PRESIDENTE DO CFO

Wilson Andriani Júnior
PRESIDENTE DO CRO

VÁLIDA EM TODO TERRITÓRIO NACIONAL

Esta carteira tem fé pública como documento de identidade, nos termos do
artigo 1º da lei 6.206 de 07/05/1975, e da Lei nº 4.324 de 14/04/1964



A validade do documento poderá ser confirmada por meio do site da identidade profissional pertencente ao Conselho Federal de Odontologia. Dessa maneira, para validar leia o Qr code.

[Compartilhamento da identidade profissional feita em 28/06/2024 09:35:52]