

Nome: MALCON TADEU PENA
Idade: 25a.8m.
Dentista: VANESSA AP O ORTENCIO

Data da Realização: 28/11/2025
Controle de Atendimento: 356249

SANDIRO
Exames Radiográficos

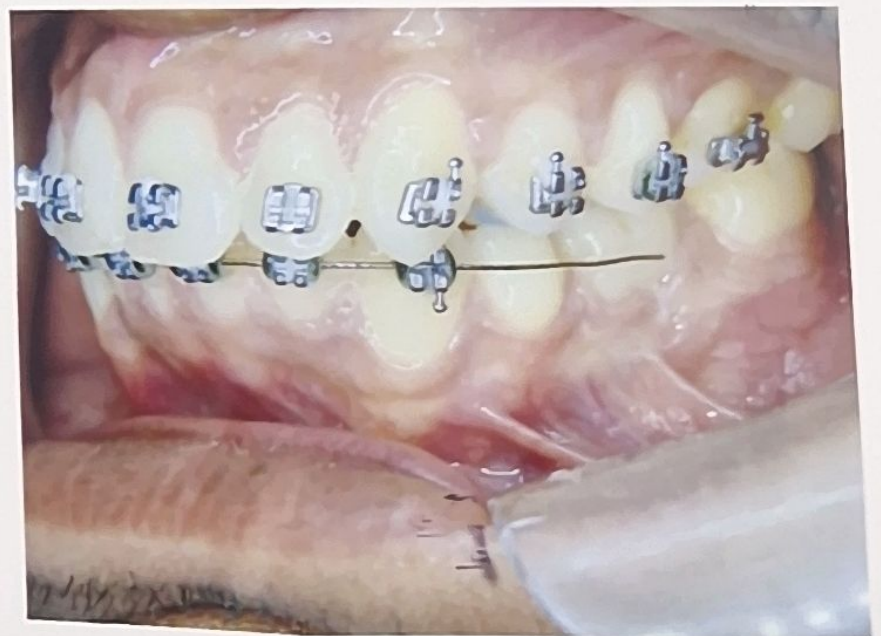
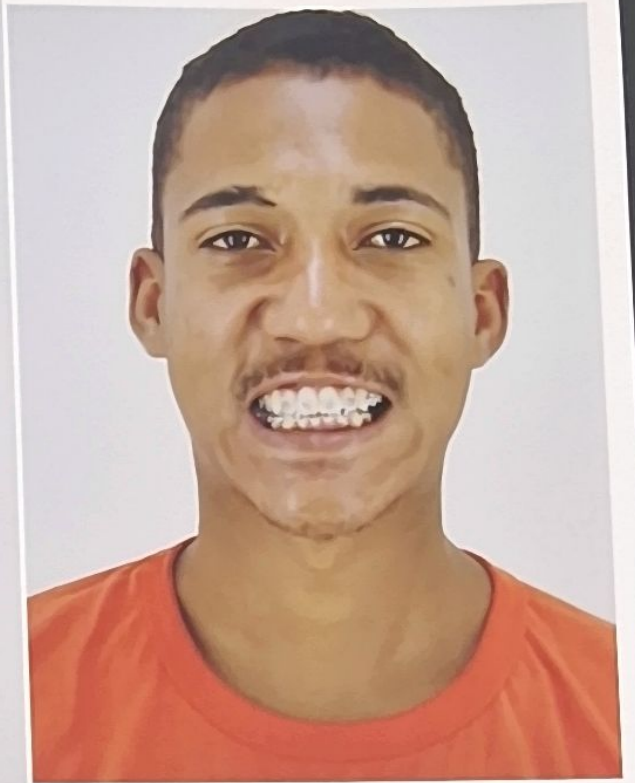
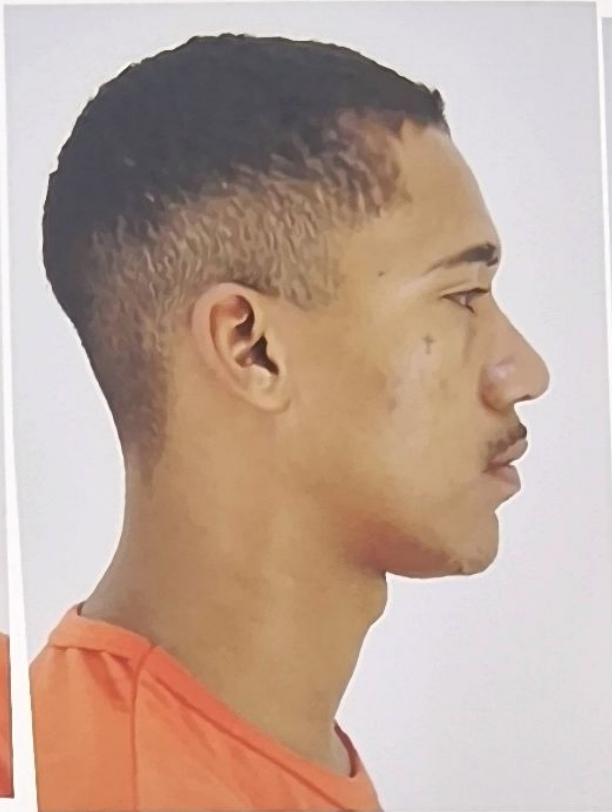

Cefalometria computadorizada
Análise USP

Paciente: MALCON TADEU PENA
Doutor(a): VANESSA AP O ORTENCIO

Idade: 25 anos e 8 meses
Data: 28/11/2025

Sexo: Masculino

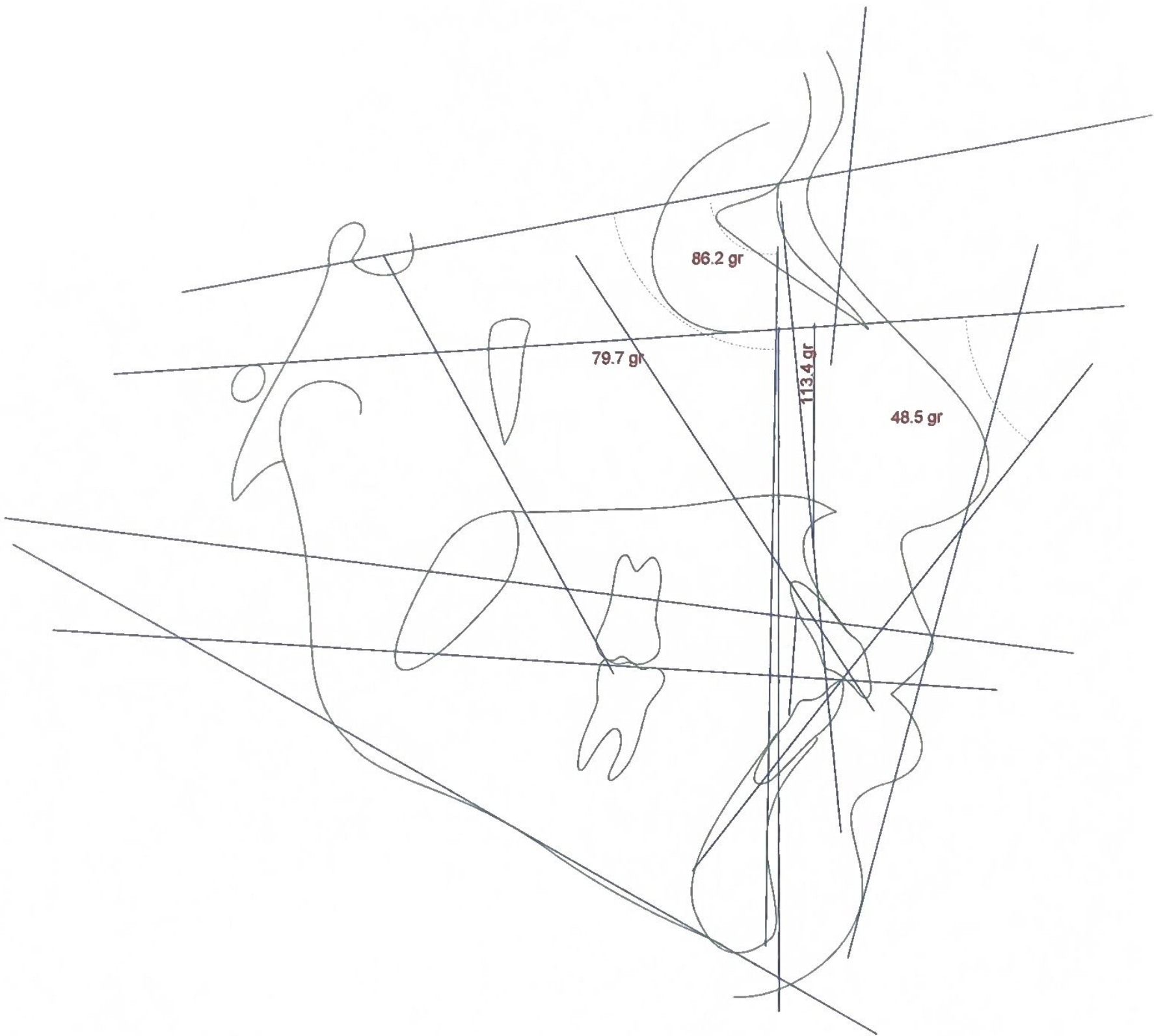

Cefalometria computadorizada
Análise USP

Paciente: MALCON TADEU PENA
Doutor(a): VANESSA AP O ORTENCIO

Idade: 25 anos e 8 meses
Data: 28/11/2025

Sexo: Masculino

Fatores	Valor Obtido	Norma/Classif.	Desvios
1 (N-Pog).(Po-Orb)	92.51 gr	88.00 ± 1.00	++++
2 N-A.Pog	11.08 gr	0.00 ± 2.00	+++++
3 S-N.A	86.18 gr	82.00	
4 S-N.B	79.67 gr	80.00	
5 A-N.B	6.51 gr	2.00	
6 S-N.D	77.56 gr	76.00	
7 S-N.Gn	71.17 gr	67.00	
8 S-N.Ocl	14.80 gr	14.00	
9 (S-N).(Go-Me)	40.55 gr	32.00	
10 (Go-Gn).Ocl	23.69 gr	18.00	
11 1/J1	108.26 gr	131.00	
12 1/NS	113.41 gr	103.00	
13 /1-Orbita	16.16 mm	5.00	
14 1/NA	27.23 gr	22.00	
15 1-NA	7.53 mm	4.00	
16 /1.NB	38.00 gr	25.00	
17 /1-NB	12.37 mm	4.00	
18 /1.NPog	10.89 mm	0.00	
19 H.(N-B)	14.03 gr	10.50 ± 1.50	++
20 H-Nariz	0.86 mm	10.00 ± 1.00	----- 9
21 Pog-NB	2.13 mm	0.00	
22 Eminência Mentoniana	10.81 mm	7.00 ± 1.00	+++
23 FMIA	48.50 gr	68.00	
24 FMA	33.73 gr	25.00	
25 IMPA	97.77 gr	87.00	
26 TPi	0.51 mm	0.00	
27 /1-Linha I	-8.63 mm	0.00	
28 (Go-Me).(V-T)	66.67 gr	72.00	
29 F.(V-T)	79.60 gr	81.00	
30 A-(V-T)	4.82 mm	3.00	
31 Iii-(V-T)	12.90 mm	6.00	
32 H.(V-T)	7.13 gr	5.00	
33 DC (Vigorito)	6.72 mm	0.00	

Cefalometria computadorizada
Análise de McNamara

Paciente: MALCON TADEU PENA

Idade: 25 anos e 8 meses

Sexo: Masculino

Doutor(a): VANESSA AP O ORTENCIO

Data: 28/11/2025

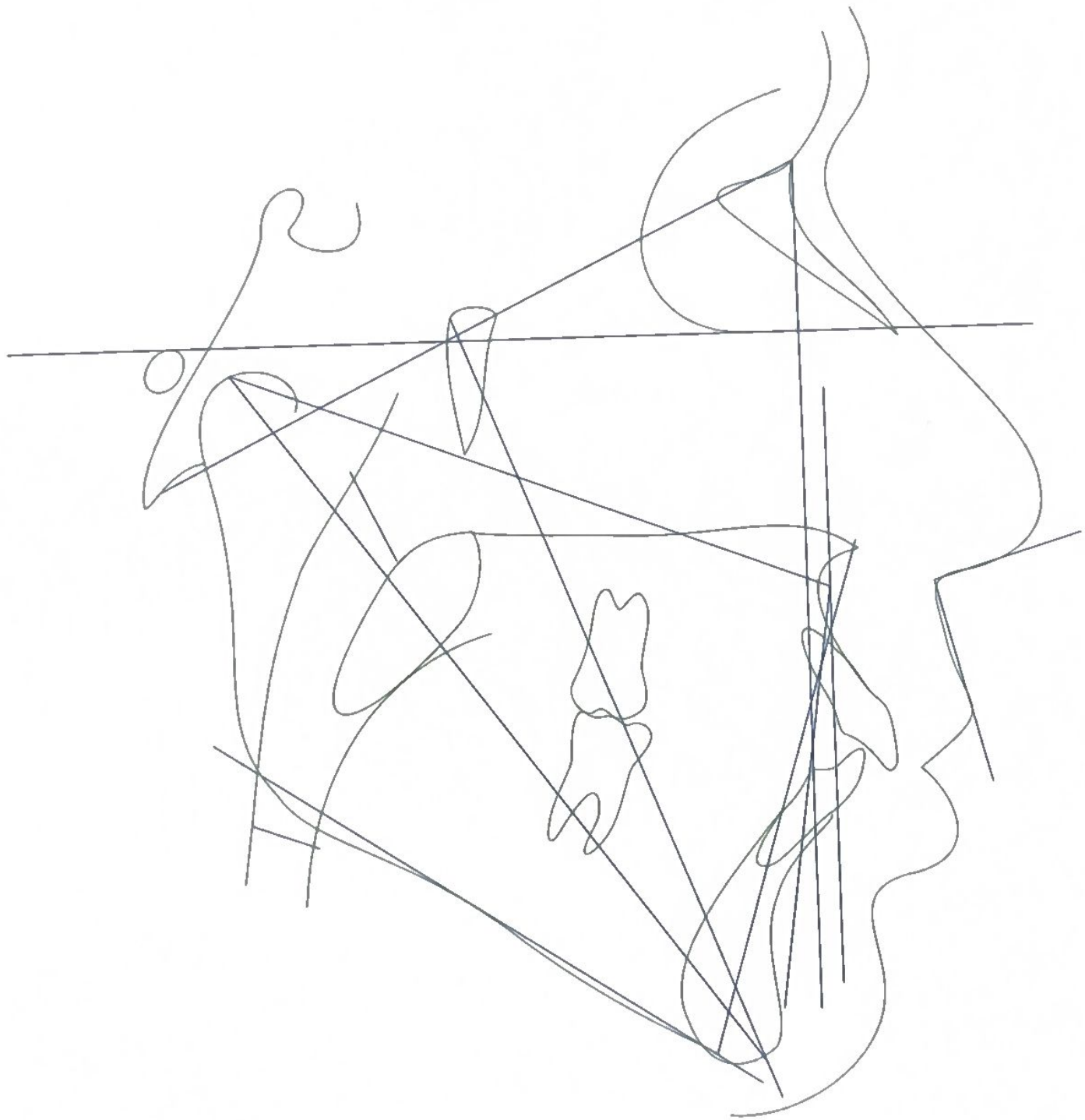

Cefalometria computadorizada
Análise de McNamara

Paciente: MALCON TADEU PENA
Doutor(a): VANESSA AP O ORTENCIO

Idade: 25 anos e 8 meses
Data: 28/11/2025

Sexo: Masculino

Fatores	Valor Obtido	Norma/Classif.	Desvios	
Maxila x Base do Crânio				
1	A-N Perpendicular	3.25 mm	1.10 ± 2.70	
2	Pm.(Sn-Ls)	92.09 gr	104.40 ± 12.50	
Maxila x Mandibula				
3	Co-Gn	125.17 mm	115 - 118	-
4	Co-A	90.97 mm	99.80 ± 6.00	-
5	Diferença Mx - Md	34.19	34.50 ± 4.00	
6	Ena-Me	77.19 mm	63 - 64	
7	(Po-Or).(Go-Me)	33.73 gr	21.30 ± 3.90	+++
8	(Ba-N).(Ptm-Gn)	-5.37 gr	0.50 ± 3.50	-
Mandíbula x Base do Crânio				
9	Pog-N Perpendicular	-5.38 mm	-0.30 ± 3.80	-
Dentes				
10	Sf1/-A Perpendicular	8.75 mm	5.30 ± 2.00	+
11	Iii-(A-Pog)	7.17 mm	2.30 ± 2.40	++
Vias Aéreas				
12	Nfa-Nfp	14.38 mm	17.40 ± 4.30	
13	Bfa-Bfp	10.10 mm	13.50 ± 4.30	



Diro - Osasco

Laudo radiográfico - online



Paciente: MALCON TADEU PENA
Nasc. [idade]: 02/03/2000 [25a. 8m]
Doutor(a): VANESSA AP O ORTENCIO

OS: 356249
Sexo: Masculino
Data: 28/11/2025

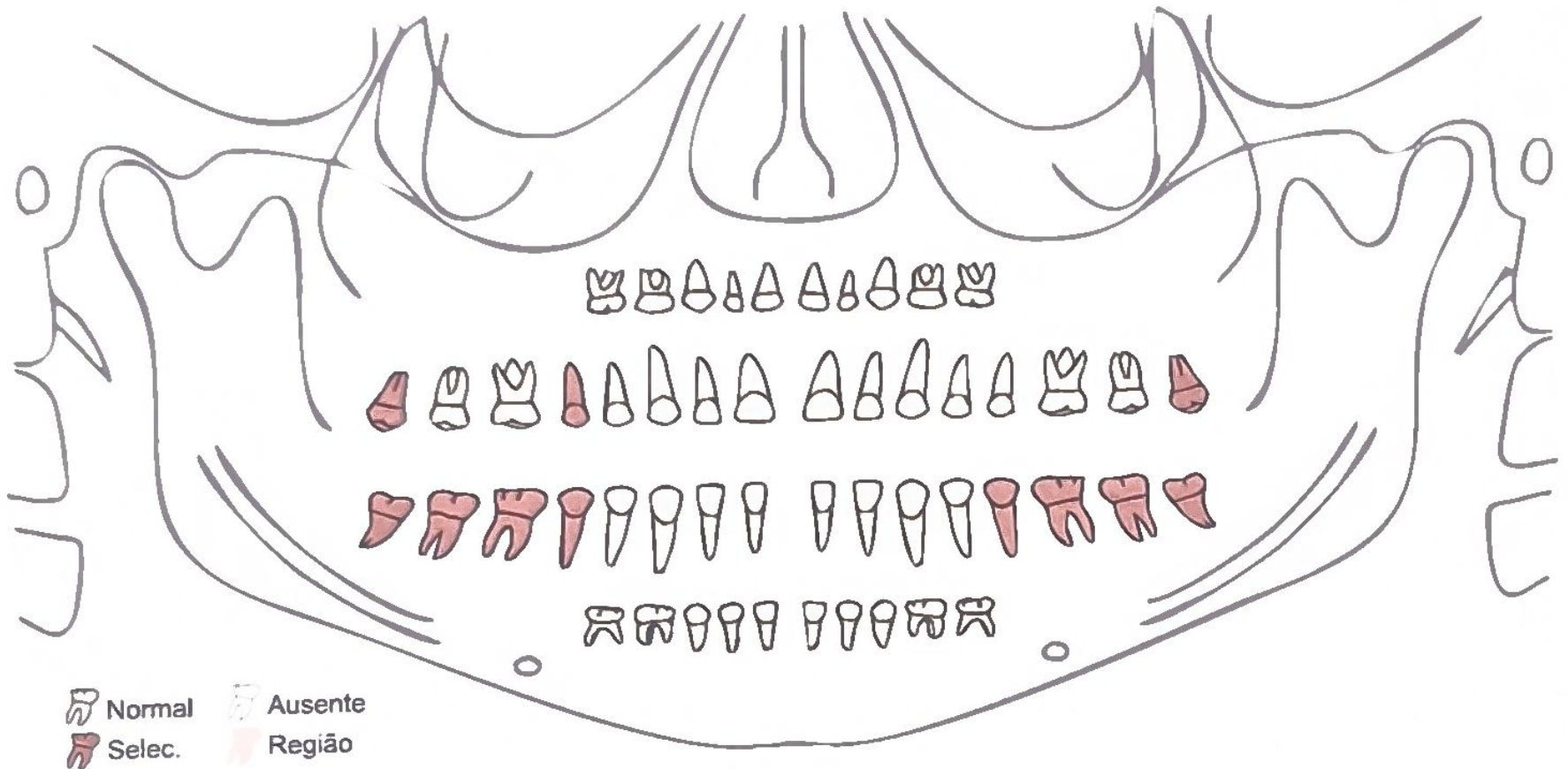

Ausência dos elementos 18, 28, 38, 35, 45 e 48.

Presença de aparatologia ortodôntica fixa em ambas as arcadas.

Imagem sugestiva de reabsorção radicular externa lisa nos elementos anteriores superiores e inferiores. Indicadas radiografias periapicais complementares.

Inclinação méso-angular do 37, 36, 46 e 47.

Elemento 15 apresenta restauração em sua coroa, tratamento endodôntico parcial e rarefação óssea periapical difusa.

Elemento 36 apresenta restauração em sua coroa, tratamento endodôntico e sugestiva rarefação óssea periapical difusa na raiz mesial. Indicada radiografia periapical complementar.

Sugiro incidência radiográfica interproximal para melhor avaliação de cárie nos elementos dentais posteriores.

Giuliano J. Damiani
CD - Radiologista CRO 90954 - SP

Paciente: MALCON TADEU PENA
Data Nasc.: 02/03/2000 Idade: 25a.8m.
Data Ex.: 28/11/2025
Doutor(a): VANESSA AP O ORTENCIO
Nº Pedido: 356249

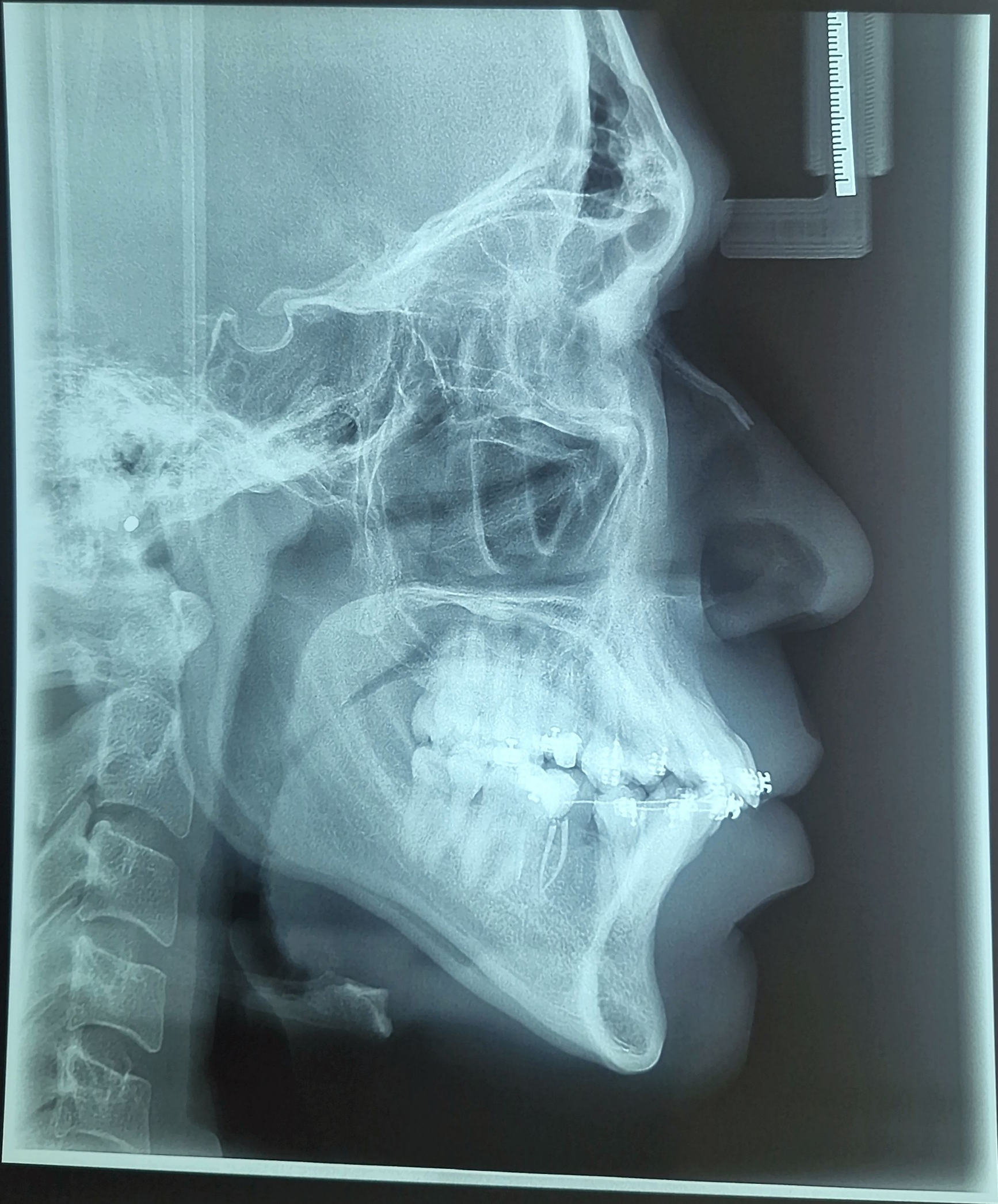

Paciente: MALCON TADEU PENA
Data Nasc.: 02/03/2000 Idade: 25a.8m.
Data Ex.: 28/11/2025
Doutor (a): VANESSA AP O ORTENCIO
Nº Pedido: 356249

