



Paciente: MATHEUS CORREIA DE OLIVEIRA

Idade: 18 **Sexo:** M

Solicitante: Dr(a) Vinicius Torrens Anderle **Data de Realização:** 17/09/2024 08:30

Análise de Ricketts

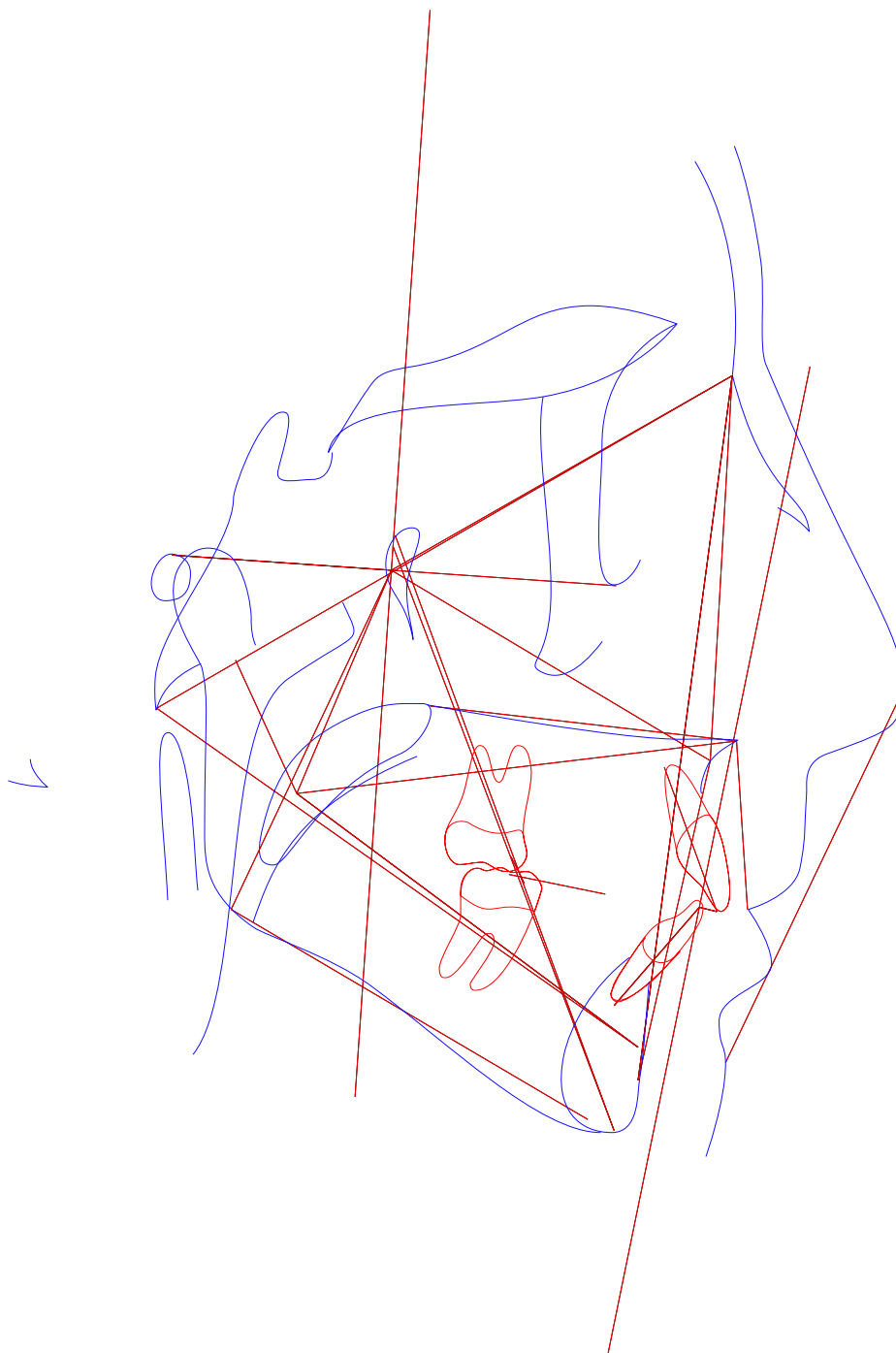



Paciente: MATHEUS CORREIA DE OLIVEIRA
Idade: 18 **Sexo:** M
Solicitante: Dr(a) Vinicius Torrens Anderle **Data de Realização:** 17/09/2024 08:30

Análise de Ricketts

	Fator	Valor Obtido	Padrão	Desvio	Classe	Representação Gráfica
	Campo I - Problemas Dentários					
1	Relação Molar (/6-6/)	-2,626mm	-3 ± 3	0,374	Classe I	
2	Relação Canina (/3-3/)	---	-2 ± 3	2	---	
3	Trespasse Horizontal (lii-lis)	2,612mm	2,5 ± 2,5	0,112	---	
4	Trespasse Vertical (lis-lii)	0,113mm	2,5 ± 2,5	-2,387	---	
5	Extrusão Incisiva Inferior (lii-Ppd-Par)	0,868mm	1,25 ± 2	-0,382	---	
6	1/.1 ((Ais-lis),(Aii-lii))	119,103°	130 ± 6	-10,897	---	
	Campo II - Problemas Esqueléticos					
7	Convexidade do Ponto A (A-N-Pog)	4,244mm	2 ± 2	2,244	Perfil convexo	
8	Altura Facial Inferior (Ena-Xi.Xi-Pm)	43,443°	47 ± 4	-3,557	Mesofacial	
	Campo III - Dentadura em Relação ao Esqueleto					
9	Posição Molar Superior (D6/-PTVR Po-Or)	13,744mm	19 ± 3	-5,256	---	
10	Protusão Incisivo Inferior (lii-A-Pog)	3,137mm	2 ± 2	1,137	Bom posicionamento	
11	Protusão Incisivo Superior (lis-A-Pog)	5,751mm	3,5 ± 2,5	2,251	Bom posicionamento	
12	Inclinação Incisivo Inferior (A-Pog.lii-Aii)	28,178°	22 ± 4	6,178	Vestibularizado	
13	Inclinação Incisivo Superior (A-Pog.Ais-lis)	32,72°	28 ± 4	4,72	Vestibularizado	
14	Ramo Mandibula - Xi (Xi-Ppd-PAR)	5,331mm	-0,5 ± 3	5,831	---	
15	Inclinação Plano Oclusal (Xi-Pm.Ppd-PAR)	25,074°	22,5 ± 4	2,574	---	
	Campo IV - Problemas Estéticos					
16	Protusão Labial Inferior (Li-Pn-Pog')	0,542mm	-2 ± 2	2,542	Protrusão	
17	Comprimento Lábio Superior (Ena-Stm)	24,467mm	24 ± 2	0,467	---	
18	Comissura Labial (Stm-Ppd-PAR)	-1,956mm	-3,5 ± 2	1,544	---	
	Campo V - Relação Crânio-Facial					
19	Profundidade Facial ((Po-Or).(N-Pog))	86,339°	90 ± 3	-3,661	Retrusão mandibular	
20	Ângulo do Eixo Facial (Ba-N.Gn-Ptm)	80,16°	90 ± 3	-9,84	---	
21	Cone Facial (Go-Me.N-pog)	67,11°	68 ± 3,5	-0,89	---	



Paciente: MATHEUS CORREIA DE OLIVEIRA

Idade: 18 **Sexo:** M

Solicitante: Dr(a) Vinicius Torrens Anderle **Data de Realização:** 17/09/2024 08:30

	Fator	Valor Obtido	Padrão	Desvio	Classe	Representação Gráfica
22	Profundidade de Maxila (A-N.Po-Or)	89,307°	90 ± 3	-0,693	Bom posicionamento	
23	Altura Maxilar (N-CF.A-CF)	60,579°	53 ± 3	7,579	---	
24	Altura Facial Total (N-Ba.Ba-Pm)	65,192°	60 ± 3	5,192	---	
25	Plano Palatal ((f)(Enp-Ena).(Po-Or))	-2,575°	1 ± 3,5	-3,575	---	
26	Ângulo do Plano Mandibular (Po-Or.Go-Me)	26,551°	23,3 ± 4	3,251	---	
Campo VI - Estruturas Esqueléticas Internas						
27	Deflexão Craniana (Po-Or.Ba-N)	33,971°	27 ± 3	6,971	---	
28	Comprimento Craniano Anterior (N-Ba-N-PTVR-Gn')	54,72mm	62,6 ± 2,5	-7,88	Pequeno	
29	Altura da Face Posterior (CF-Go)	54,385mm	62,6 ± 3,3	-8,215	---	
30	Posição do Ramo (Xi-CF.CF-Po)	70,986°	76 ± 3	-5,014	---	
31	Localização do Pório (Po-CF)	-31,863mm	-38,5 ± 2	6,637	---	
32	Arco Mandibular (Pm-Xi.Xi-Dc)	28,71°	26 ± 4	2,71	---	
33	Comprimento do Corpo (Xi-Pm)	61,642mm	80,2 ± 2,5	-18,558	---	
Outros						
34	(Enp-Ena).(Po-Or) ((Enp-Ena).(Po-Or))	2,575°	---	-18,558	---	
35	Enp-(Po-Or) (Enp-(Po-Or))	-19,253mm	---	-18,558	---	
36	Ena-(Po-Or) (Ena-(Po-Or))	-21,26mm	---	-18,558	---	



Paciente: MATHEUS CORREIA DE OLIVEIRA
Idade: 18 **Sexo:** M
Solicitante: Dr(a) Vinicius Torrens Anderle **Data de Realização:** 17/09/2024 08:30

ANÁLISE SINTÉTICA

Análise de Ricketts

Cálculo de Vert:	Dolicofacial (-0.75)
Relação Molar:	Classe I
Convexidade do Ponto A:	Perfil convexo
Altura Facial Inferior:	Mesofacial
Protusão Incisivo Inferior:	Bom posicionamento
Protusão Incisivo Superior:	Bom posicionamento
Inclinação Incisivo Inferior:	Vestibularizado
Inclinação Incisivo Superior:	Vestibularizado
Protusão Labial Inferior:	Protrusão
Profundidade Facial:	Retrusão mandibular
Profundidade de Maxila:	Bom posicionamento
Comprimento Craniano Anterior:	Pequeno