

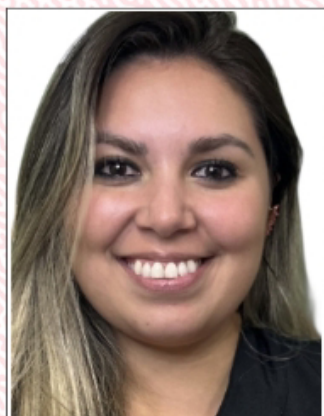

REPÚBLICA FEDERATIVA DO BRASIL  
CONSELHO FEDERAL DE ODONTOLOGIA  
CONSELHO REGIONAL DE ODONTOLOGIA / SP



CATEGORIA  
CIRURGIÃO-DENTISTA

NOME  
LUIZA CLEMENTE POLINO

CPF 490.726.638-37 RG 50692922-X-SP-05/07/2017

NASCIMENTO 18/01/2000 NACIONALIDADE BRASIL

NATURALIDADE  
SAO PAULO/SP

VALIDADE  
**04/2025**

Nº DA INSCRIÇÃO  
**SP-149449**

DATA DE INSCRIÇÃO 23/02/2022

FILIAÇÃO  
JOSE LUIZ POLINO JUNIOR  
SIMONE ALVES CLEMENTE POLINO

ESPECIALIDADE  
NÃO INFORMADO

HABILITAÇÃO  
NÃO INFORMADO



Juliano do Vale  
PRESIDENTE DO CFO

Rogério Adib Kairalla  
PRESIDENTE DO CRO

**VÁLIDA EM TODO TERRITÓRIO NACIONAL**

Esta carteira tem fé pública como documento de identidade, nos termos do artigo 1º da lei 6.206 de 07/05/1975, e da Lei nº 4.324 de 14/04/1964



A validade do documento poderá ser confirmada por meio do site da identidade profissional pertencente ao Conselho Federal de Odontologia. Dessa maneira, para validar leia o Qr code.

[Compartilhamento da identidade profissional feita em 05/08/2024 22:09:49]