

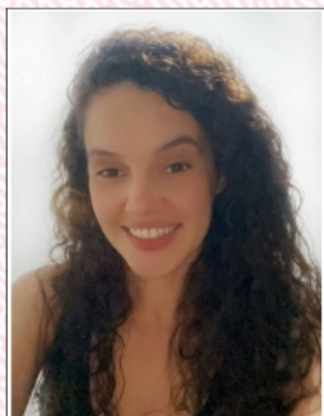

REPÚBLICA FEDERATIVA DO BRASIL
CONSELHO FEDERAL DE ODONTOLOGIA
CONSELHO REGIONAL DE ODONTOLOGIA / DF



CATEGORIA
CIRURGIÃO-DENTISTA
NOME
RAYANE DE SOUSA DUARTE

CPF 060.509.735-63 RG 13.574.714-75-BA-28/07/2014

NASCIMENTO 25/10/1995 NACIONALIDADE
BRASILEIRA

NATURALIDADE
BRUMADO/BA

VALIDADE
04/2025

Nº DA INSCRIÇÃO
DF-013245

DATA DE INSCRIÇÃO 06/03/2020

FILIAÇÃO
LUCAS SOUZA DUARTE
ELISA SOUSA DUARTE

ESPECIALIDADE
NÃO INFORMADO

HABILITAÇÃO
NÃO INFORMADO



Juliano do Vale
PRESIDENTE DO CFO

Carlos Henrique Guimarães Júnior
PRESIDENTE DO CRO

VÁLIDA EM TODO TERRITÓRIO NACIONAL

Esta carteira tem fé pública como documento de identidade, nos termos do
artigo 1º da lei 6.206 de 07/05/1975, e da Lei nº 4.324 de 14/04/1964



A validade do documento poderá ser confirmada por meio do site da identidade profissional pertencente ao Conselho Federal de Odontologia. Dessa maneira, para validar leia o Qr code.

[Compartilhamento da identidade profissional feita em 03/05/2024 21:58:07]