

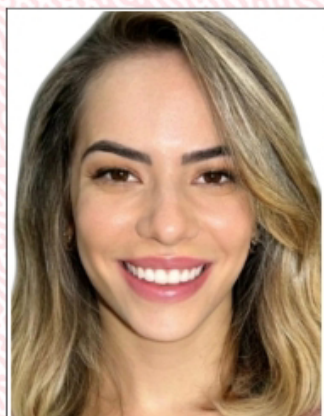

REPÚBLICA FEDERATIVA DO BRASIL  
CONSELHO FEDERAL DE ODONTOLOGIA  
CONSELHO REGIONAL DE ODONTOLOGIA / DF



CATEGORIA  
CIRURGIÃO-DENTISTA

NOME  
LANA PAULA SILVA DO NASCIMENTO

CPF Nº DOCUMENTO (RG/CNH)  
722.305.761-00 2946876-DF-17/12/2007

NASCIMENTO NACIONALIDADE  
19/03/1995 BRASIL

NATURALIDADE  
BRASILIA/DF

VALIDADE  
**01/2026**

Nº DA INSCRIÇÃO  
**DF-014534**

DATA DE INSCRIÇÃO 24/03/2022

FILIAÇÃO  
MANOEL GONÇALVES DO NASCIMENTO  
ARELIS PEREIRA DA SILVA

ESPECIALIDADE  
NÃO INFORMADO

HABILITAÇÃO  
NÃO INFORMADO



Claudio Yukio Miyake  
PRESIDENTE DO CFO

Carlos Henrique Guimarães Júnior  
PRESIDENTE DO CRO

**VÁLIDA EM TODO TERRITÓRIO NACIONAL**

Esta carteira tem fé pública como documento de identidade, nos termos do  
artigo 1º da lei 6.206 de 07/05/1975, e da Lei nº 4.324 de 14/04/1964



A validade do documento poderá ser confirmada por meio do site da identidade profissional pertencente ao Conselho Federal de Odontologia. Dessa maneira, para validar leia o Qr code.

[Compartilhamento da identidade profissional feita em 30/07/2025 08:01:11]