

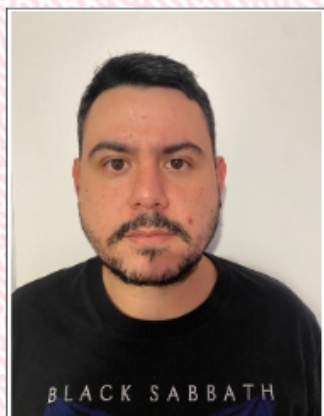

REPÚBLICA FEDERATIVA DO BRASIL
CONSELHO FEDERAL DE ODONTOLOGIA
CONSELHO REGIONAL DE ODONTOLOGIA / DF



CATEGORIA
CIRURGIÃO-DENTISTA

NOME
EMANUEL ESTRELA DE SOUZA

CPF 018.568.291-03 RG 2.428.404-DF-12/04/2002

NASCIMENTO 25/02/1991 NACIONALIDADE
BRASILEIRA

NATURALIDADE
BRASILIA/DF

VALIDADE
01/2025

Nº DA INSCRIÇÃO
DF-012064

DATA DE INSCRIÇÃO 01/02/2018

FILIAÇÃO
RUBENS COSTA DE SOUZA

JOANA DARQUE GONCALVES ESTRELA

ESPECIALIDADE
ENDODONTIA

HABILITAÇÃO
NÃO INFORMADO



Juliano do Vale
PRESIDENTE DO CFO

Carlos Henrique Guimarães Júnior
PRESIDENTE DO CRO

VÁLIDA EM TODO TERRITÓRIO NACIONAL

Esta carteira tem fé pública como documento de identidade, nos termos do
artigo 1º da lei 6.206 de 07/05/1975, e da Lei nº 4.324 de 14/04/1964



A validade do documento poderá ser confirmada por meio do site da identidade profissional pertencente ao Conselho Federal de Odontologia. Dessa maneira, para validar leia o Qr code.

[Compartilhamento da identidade profissional feita em 01/02/2024 17:49:10]