

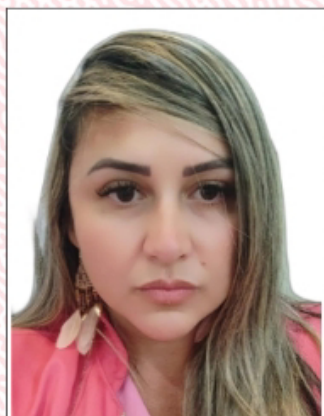

REPÚBLICA FEDERATIVA DO BRASIL  
CONSELHO FEDERAL DE ODONTOLOGIA  
CONSELHO REGIONAL DE ODONTOLOGIA / DF



CATEGORIA  
CIRURGIÃO-DENTISTA

NOME  
DINE GLENDA ARAUJO NASCIMENTO

CPF 723.059.081-72 RG 2.135.350-DF-14/12/2017

NASCIMENTO 08/10/1983 NACIONALIDADE  
BRASILEIRA

NATURALIDADE  
SAO LUIS/MA

VALIDADE  
**02/2025**

Nº DA INSCRIÇÃO  
**DF-015819-PV**

DATA DE INSCRIÇÃO 09/02/2024

FILIAÇÃO  
ANTONIO CINCEICAO NASCIMENTO

MARIA DE FATIMA ARAUJO NASCIMENTO

ESPECIALIDADE  
NÃO INFORMADO

HABILITAÇÃO  
NÃO INFORMADO



Juliano do Vale  
PRESIDENTE DO CFO

Carlos Henrique Guimarães Júnior  
PRESIDENTE DO CRO

**VÁLIDA EM TODO TERRITÓRIO NACIONAL**

Esta carteira tem fé pública como documento de identidade, nos termos do  
artigo 1º da lei 6.206 de 07/05/1975, e da Lei nº 4.324 de 14/04/1964



A validade do documento poderá ser confirmada por meio do site da identidade profissional pertencente ao Conselho Federal de Odontologia. Dessa maneira, para validar leia o Qr code.

[Compartilhamento da identidade profissional feita em 16/02/2024 16:39:06]