

RADIOGRAFIA PANORÂMICA DOS MAXILARES:

- Dentição permanente.
- Presença de todos os elementos dentários.
- Dente 18 semi-irrompido, impactado e em posição vertical. Além disso, observa-se sobreposição de terço apical radicular ao assoalho do seio maxilar. Sugere-se tomografia computadorizada de feixe cônico, a critério clínico, para melhor avaliação.
- Dente 28 semi-irrompido, impactado e em posição vertical. Além disso, observa-se sobreposição de terço apical radicular ao assoalho do seio maxilar. Sugere-se tomografia computadorizada de feixe cônico, a critério clínico, para melhor avaliação.
- Dente 38 semi-irrompido, impactado e em posição mesioinclinado. Além disso, a imagem sugere sobreposição de terço apical radicular ao canal mandibular, sugerindo relação de proximidade. Sugere-se tomografia computadorizada de feixe cônico para melhor avaliação.
- Dente 48 semi-irrompido, impactado e em posição vertical. Além disso, a imagem sugere sobreposição de terço apical radicular ao canal mandibular, sugerindo relação de proximidade. Sugere-se tomografia computadorizada de feixe cônico para melhor avaliação.
- Imagem sugestiva de restauração/coroa protética e tratamento endodôntico no(s) dente(s): 25. Sugere-se radiografia periapical para melhor avaliação.
- Imagem sugere radiopacidade convexa de limites definidos sugestiva de fenômeno de retenção de muco no seio maxilar do(s) lado(s): esquerdo . Sugere-se tomografia computadorizada de feixe cônico para melhor avaliação.
- Sugere-se radiografia periapical dos incisivos superiores e inferiores para melhor avaliação do periápice, devido a sobreposição de imagens nessa região inerente à técnica radiográfica do exame.

Salienta-se que a radiografia é um dos métodos auxiliares de diagnóstico, portanto, as alterações citadas acima devem ser avaliadas clinicamente e/ou com outros exames complementares para obtenção do diagnóstico final.

Paciente: **ANA LUIZA MARTINS NOGUEIRA**

Sexo: **Feminino**

Idade: **16a 10m** 12/01/2009

Indicação: **VIA FACE (DR. VICTOR**

Telefone: 87 99810 4291

RG: CPF:

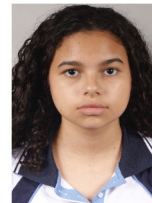

Vinicius de Souza Cabral

Dr. Vinicius de Souza Cabral

Cirurgião-Dentista

CRO-SP 151671