

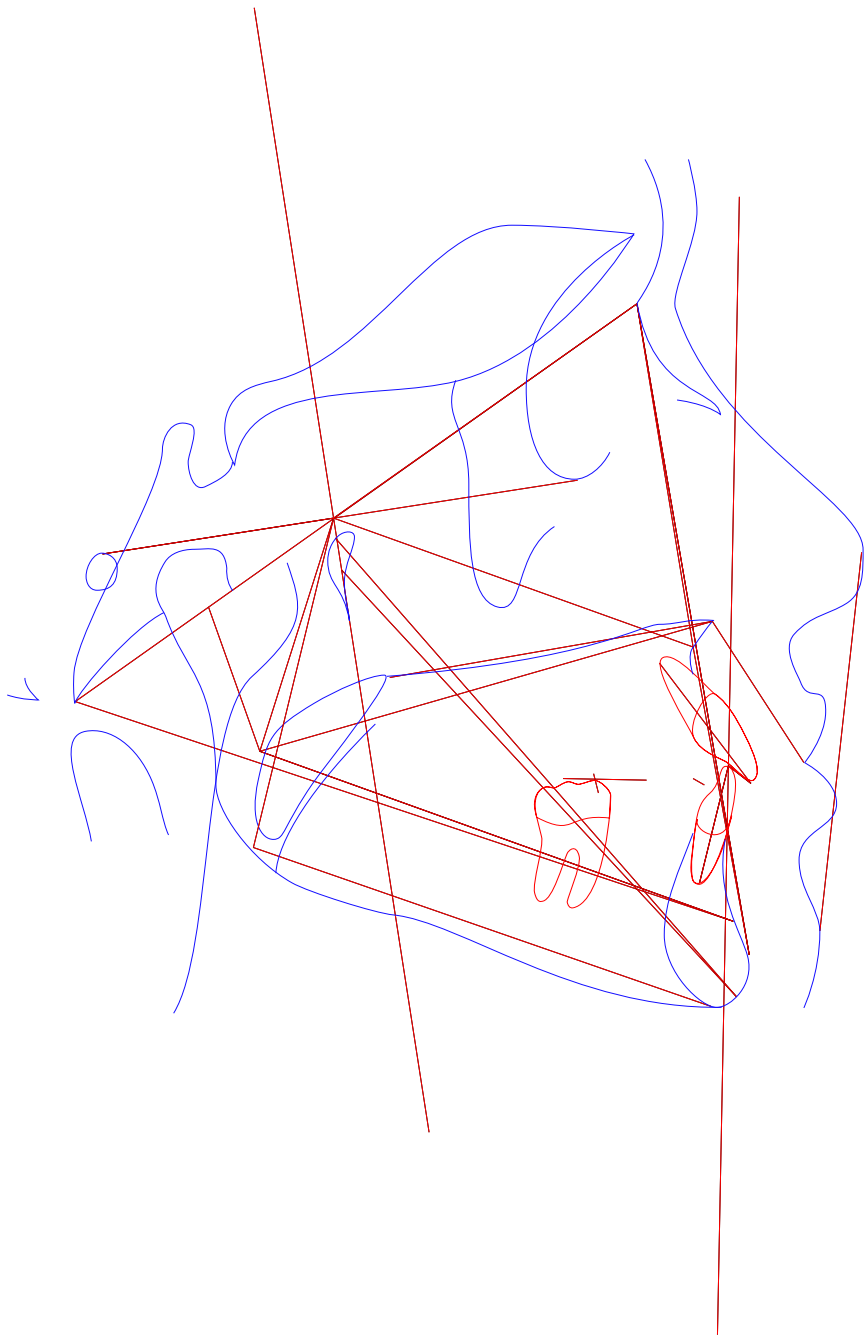

**Paciente:** ANE PRISCILA DOS SANTOS CORREIA  
**Idade:** 32   **Sexo:** F  
**Solicitante:** Dr(a) Tatiana Profiro da Silva   **Data de Realização:** 02/10/2025 09:30

**Análise de Ricketts**





**Paciente:** ANE PRISCILA DOS SANTOS CORREIA

**Idade:** 32 **Sexo:** F

**Solicitante:** Dr(a) Tatiana Profiro da Silva **Data de Realização:** 02/10/2025 09:30

### Análise de Ricketts

	Fator	Valor Obtido	Padrão	Desvio	Classe	Representação Gráfica
	Campo I - Problemas Dentários					
1	Relação Molar (/6-6/)	-0,728mm	-3 ± 3	2,272	Classe I	
2	Relação Canina (/3-3/)	-1,596mm	-2 ± 3	0,404	Classe I	
3	Trespasse Horizontal (lii-lis)	3,204mm	2,5 ± 2,5	0,704	---	
4	Trespasse Vertical (lis-lii)	2,42mm	2,5 ± 2,5	-0,08	---	
5	Extrusão Incisiva Inferior (lii-Ppd-Par)	2,25mm	1,25 ± 2	1	---	
6	1/.1 ((Ais-lis),(Aii-lii))	128,914°	130 ± 6	-1,086	---	
	Campo II - Problemas Esqueléticos					
7	Convexidade do Ponto A (A-N-Pog)	-0,421mm	2 ± 2	-2,421	Perfil côncavo	
8	Altura Facial Inferior (Ena-Xi.Xi-Pm)	35,79°	47 ± 4	-11,21	Braquifacial	
	Campo III - Dentadura em Relação ao Esqueleto					
9	Posição Molar Superior (D6/-PTVR Po-Or)	---	19 ± 3	-19	---	
10	Protusão Incisivo Inferior (lii-A-Pog)	1,888mm	2 ± 2	-0,112	Bom posicionamento	
11	Protusão Incisivo Superior (lis-A-Pog)	4,549mm	3,5 ± 2,5	1,049	Bom posicionamento	
12	Inclinação Incisivo Inferior (A-Pog.lii-Aii)	24,183°	22 ± 4	2,183	Bom posicionamento	
13	Inclinação Incisivo Superior (A-Pog.Ais-lis)	26,904°	28 ± 4	-1,096	Bom posicionamento	
14	Ramo Mandibula - Xi (Xi-Ppd-PAR)	3,014mm	-0,5 ± 3	3,514	---	
15	Inclinação Plano Oclusal (Xi-Pm.Ppd-PAR)	18,663°	22,5 ± 4	-3,837	---	
	Campo IV - Problemas Estéticos					
16	Protusão Labial Inferior (Li-Pn-Pog')	0,217mm	-2 ± 2	2,217	Protrusão	
17	Comprimento Lábio Superior (Ena-Stm)	23,645mm	24 ± 2	-0,355	---	
18	Comissura Labial (Stm-Ppd-PAR)	-2,905mm	-3,5 ± 2	0,595	---	
	Campo V - Relação Crânio-Facial					
19	Profundidade Facial ((Po-Or).(N-Pog))	90,949°	90 ± 3	0,949	Bom posicionamento	
20	Ângulo do Eixo Facial (Ba-N.Gn-Ptm)	95,837°	90 ± 3	5,837	---	
21	Cone Facial (Go-Me.N-pog)	61,062°	68 ± 3,5	-6,938	---	



**Paciente:** ANE PRISCILA DOS SANTOS CORREIA  
**Idade:** 32    **Sexo:** F  
**Solicitante:** Dr(a) Tatiana Profiro da Silva    **Data de Realização:** 02/10/2025 09:30

	Fator	Valor Obtido	Padrão	Desvio	Classe	Representação Gráfica
22	Profundidade de Maxila (A-N.Po-Or)	89,545°	90 ± 3	-0,455	Bom posicionamento	
23	Altura Maxilar (N-CF.A-CF)	54,993°	53 ± 3	1,993	---	
24	Altura Facial Total (N-Ba.Ba-Pm)	53,797°	60 ± 3	-6,203	---	
25	Plano Palatal ((f)(Enp-Ena).(Po-Or))	1,044°	1 ± 3,5	0,044	---	
26	Ângulo do Plano Mandibular (Po-Or.Go-Me)	27,989°	23,3 ± 4	4,689	---	
Campo VI - Estruturas Esqueléticas Internas						
27	Deflexão Craniana (Po-Or.Ba-N)	26,487°	27 ± 3	-0,513	---	
28	Comprimento Craniano Anterior (N-Ba-N-PTVR-Gn')	55,882mm	62,6 ± 2,5	-6,718	Pequeno	
29	Altura da Face Posterior (CF-Go)	47,666mm	62,6 ± 3,3	-14,934	---	
30	Posição do Ramo (Xi-CF.CF-Po)	63,619°	76 ± 3	-12,381	---	
31	Localização do Pório (Po-CF)	-32,857mm	-38,5 ± 2	5,643	---	
32	Arco Mandibular (Pm-Xi.Xi-Dc)	50,662°	26 ± 4	24,662	---	
33	Comprimento do Corpo (Xi-Pm)	70,692mm	80,2 ± 2,5	-9,508	---	
Outros						
34	(Enp-Ena).(Po-Or) ((Enp-Ena).(Po-Or))	1,044°	---	-9,508	---	
35	Enp-(Po-Or) (Enp-(Po-Or))	-23,358mm	---	-9,508	---	
36	Ena-(Po-Or) (Ena-(Po-Or))	-22,519mm	---	-9,508	---	



**Paciente:** ANE PRISCILA DOS SANTOS CORREIA

**Idade:** 32 **Sexo:** F

**Solicitante:** Dr(a) Tatiana Profiro da Silva **Data de Realização:** 02/10/2025 09:30

### Análise McNamara

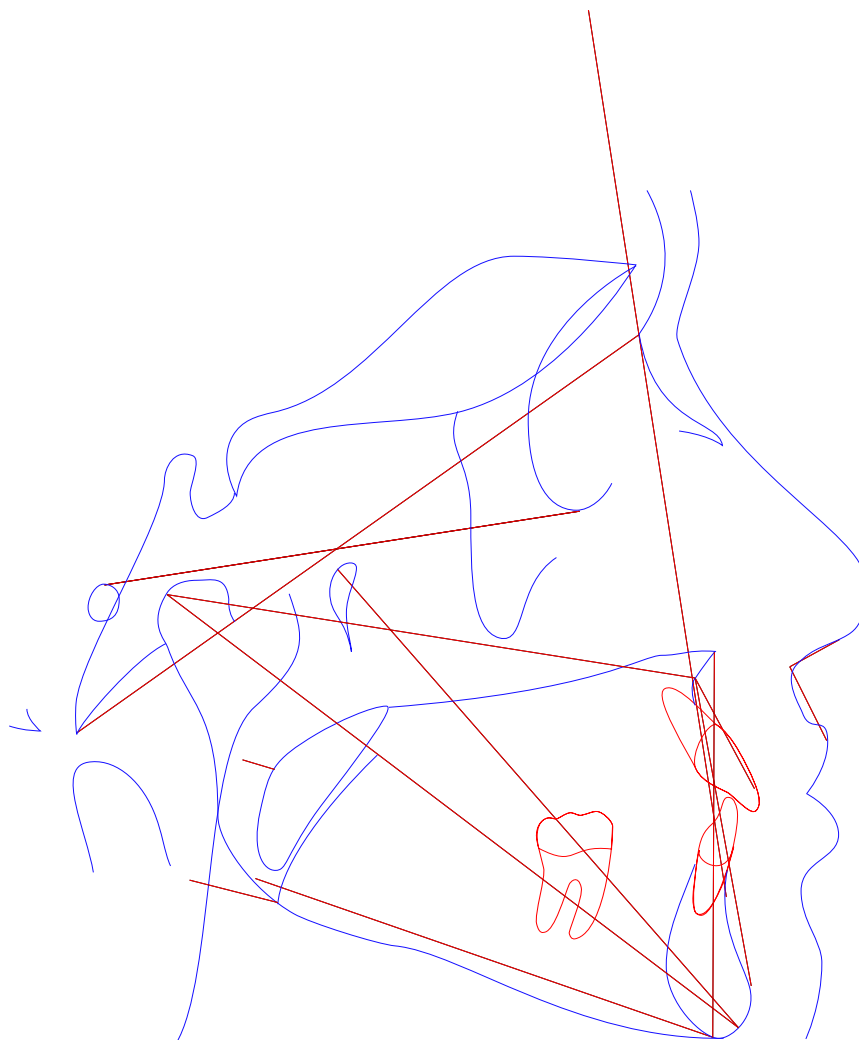



**Paciente:** ANE PRISCILA DOS SANTOS CORREIA  
**Idade:** 32 **Sexo:** F  
**Solicitante:** Dr(a) Tatiana Profiro da Silva **Data de Realização:** 02/10/2025 09:30

Análise McNamara

	Fator	Valor Obtido	Padrão	Desvio	Classe	Representação Gráfica
Maxila x Base do Crânio						
1	A-N Perpendicular (A-N Po-Or)	0,388mm	1,1 ± 2,7	-0,712	Bom posicionamento	
2	Ângulo Naso-Labial (Prn.Sn-Ls)	92,175°	104,4 ± 12,5	-12,225	Bom ângulo	
Maxila X Mandíbula						
3	Co-Gn (Co-Gn)	100,763mm	97-100 ± 6,8	-12,225	---	
4	Co-A (Co-A)	75,116mm	99,8 ± 6	-24,684	---	
5	Mx-Md ((f)Mx-Md)	25,646mm	34,5 ± 4	-8,854	---	
6	Ena-Me (Ena-Me)	54,125mm	57-58 ± 5	-8,854	---	
7	Ângulo do Plano Mandibular (Po-Or.Go-Me)	27,989°	21,3 ± 3,9	6,689	---	
8	Ângulo do Eixo Facial (Ba-N.Gn-Ptm)	95,837°	90 ± 3	5,837	Dolicofacial	
Mandíbula x Base do Crânio						
9	Pog-N Perpendicular (Pog-N Po-Or)	1,539mm	-0,3 ± 3,8	1,839	Bom posicionamento	
Dentes						
10	Sf1/-A Perpendicular (Sf1/-A)	5,856mm	5,3 ± 2	0,556	Bom posicionamento	
11	Protusão Incisivo Inferior (Iii-A-Pog)	1,888mm	2,3 ± 2,4	-0,412	Bom posicionamento	
Vias Aéreas						
12	Nfa-Nfp (Vasp-Vasa)	4,709mm	17,4 ± 4,3	-12,691	---	
13	Bfa-Bfp (Vaip-Vaia)	12,799mm	13,5 ± 4,3	-0,701	---	



**Paciente:** ANE PRISCILA DOS SANTOS CORREIA

**Idade:** 32 **Sexo:** F

**Solicitante:** Dr(a) Tatiana Profiro da Silva **Data de Realização:** 02/10/2025 09:30

## Análise USP

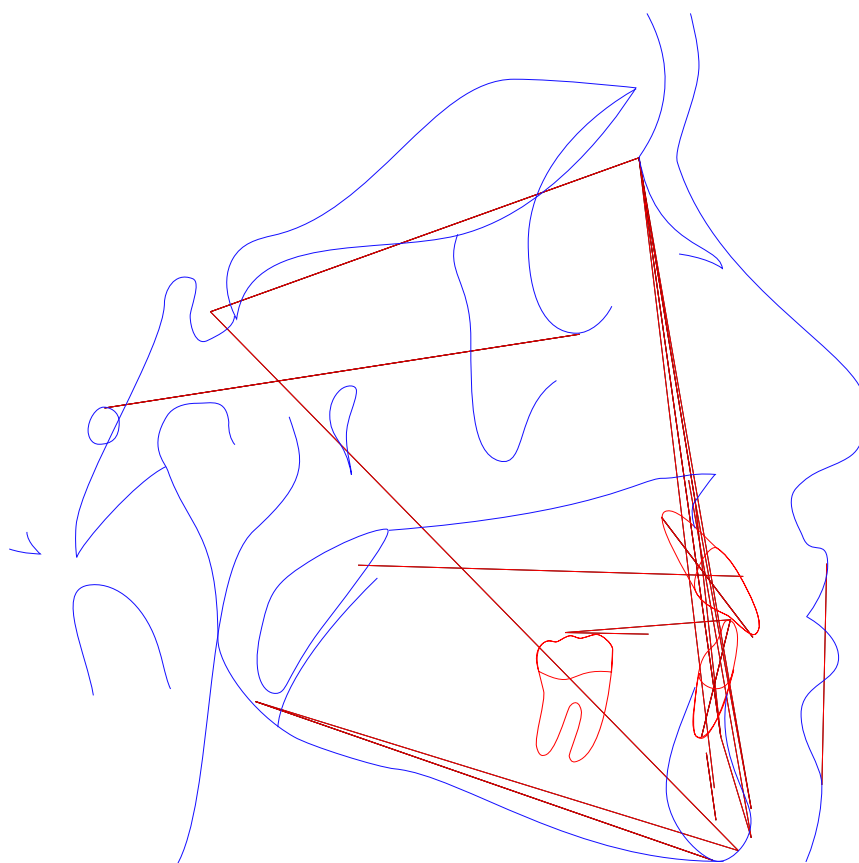



**Paciente:** ANE PRISCILA DOS SANTOS CORREIA

**Idade:** 32 **Sexo:** F

**Solicitante:** Dr(a) Tatiana Profiro da Silva **Data de Realização:** 02/10/2025 09:30

### Análise USP

	Fator	Valor Obtido	Padrão	Desvio	Classe	Representação Gráfica
1	N-Pog.Po.Orb (N-Pog.Po.Orb)	90,949°	88 ± 1	2,949	---	
2	NAP ((f)NA.APog)	-1,043°	0 ± 2	-1,043	Perfil reto	
3	S-N.A (S-N.A)	79,512°	82 ± 2	-2,488	Retrusão maxilar	
4	S-N.B (S-N.B)	78,265°	80 ± 2	-1,735	Bom posicionamento	
5	A-N.B ((A-N).(N-B))	1,247°	2 ± 2	-0,753	Cl I esquelética	
6	S-N.D (S-N.D)	77,044°	76 ± 0	1,044	---	
7	N-S.Gn (N-S.Gn)	65,379°	67 ± 0	-1,621	---	
8	SN.Ocl (S-N.Ppd-lij)	15,335°	14 ± 0	1,335	---	
9	S-N.Go-Me (S-N.Go-Me)	38,932°	32 ± 0	6,932	---	
10	Go-Gn.Ocl (Go-Gn.Ocl)	16,068°	18 ± 0	-1,932	---	
11	1/.1 ((Ais-lis).(Aii-lii))	128,914°	131 ± 0	-2,086	---	
12	1/.NS (1/.NS)	107,459°	103 ± 0	4,459	---	
13	/1-Orbita (/1-Orbita)	6,399mm	5 ± 0	1,399	---	
14	1/.NA (1/.NA)	27,946°	22 ± 5	5,946	Incisivo superior vestibularizado	
15	1/-NA (1/-NA)	4,918mm	4 ± 0	0,918	Incisivo superior protuído	
16	/1.NB ((lii-Aii).(N-B))	21,893°	25 ± 4	-3,107	Bom posicionamento	
17	/1-NB (lii-(N-B))	3,643mm	4 ± 0	-0,357	Bom posicionamento	
18	/1-NPog (lii-(N-Pog))	1,632mm	0 ± 0	1,632	---	
19	H.N-B (H.N-B)	9,287°	10,5 ± 1,5	-1,213	---	
20	H-Nariz (Pn-LsPog')	4,705mm	10 ± 1	-5,295	---	
21	Pog-NB (Pog-(N-B))	2,823mm	---	-5,295	---	
22	Eminência Mentoniana (B-E-Go-Me)	8,71mm	7 ± 1	1,71	---	
23	FMIA ((Po-Or).(Aii-lii))	67,315°	68 ± 0	-0,685	---	
24	FMA ((Go-Me).(Po-Or))	27,989°	25 ± 0	2,989	---	



**Paciente:** ANE PRISCILA DOS SANTOS CORREIA  
**Idade:** 32 **Sexo:** F  
**Solicitante:** Dr(a) Tatiana Profiro da Silva **Data de Realização:** 02/10/2025 09:30

	Fator	Valor Obtido	Padrão	Desvio	Classe	Representação Gráfica
25	IMPA ((Me-Go),(Aii-Iii))	84,696°	87 ± 0	-2,304	---	
26	TPi (TPi)	-4,573mm	---	-2,304	---	
	Grupo					
27	/1-Linha I (Iii-P'E)	-2,396mm	0 ± 0	-2,396	---	
28	Go-Me.V-T (Go-Me.V-T)	62,714°	72 ± 0	-9,286	---	
29	F.V-T (F.V-T)	89,297°	81 ± 0	8,297	---	
30	A-V-T (A-V-T)	3,444mm	3 ± 0	0,444	---	
31	Iii-V-T (Iii-V-T)	5,996mm	6 ± 0	-0,004	---	
32	H.V-T (H.V-T)	9,375°	5 ± 0	4,375	---	
33	NA.APog (NA.APog)	1,043°	---	4,375	---	
34	Convexidade do Ponto A (A-N-Pog)	-0,421mm	---	4,375	---	





**Paciente:** ANE PRISCILA DOS SANTOS CORREIA  
**Idade:** 32    **Sexo:** F  
**Solicitante:** Dr(a) Tatiana Profiro da Silva    **Data de Realização:** 02/10/2025 09:30

## ANÁLISE SINTÉTICA

### Análise de Ricketts

Cálculo de Vert:	Braquifacial (2.01)
Relação Molar:	Classe I
Relação Canina:	Classe I
Convexidade do Ponto A:	Perfil côncavo
Altura Facial Inferior:	Braquifacial
Protusão Incisivo Inferior:	Bom posicionamento
Protusão Incisivo Superior:	Bom posicionamento
Inclinação Incisivo Inferior:	Bom posicionamento
Inclinação Incisivo Superior:	Bom posicionamento
Protusão Labial Inferior:	Protrusão
Profundidade Facial:	Bom posicionamento
Profundidade de Maxila:	Bom posicionamento
Comprimento Craniano Anterior:	Pequeno

### Análise McNamara

A-N Perpendicular:	Bom posicionamento
Ângulo Naso-Labial:	Bom ângulo
Ângulo do Eixo Facial:	Dolicofacial
Pog-N Perpendicular:	Bom posicionamento
Sf1/-A Perpendicular:	Bom posicionamento
Protusão Incisivo Inferior:	Bom posicionamento

### Análise USP



**Paciente:** ANE PRISCILA DOS SANTOS CORREIA

**Idade:** 32 **Sexo:** F

**Solicitante:** Dr(a) Tatiana Profiro da Silva **Data de Realização:** 02/10/2025 09:30

NAP:	Perfil reto
S-N.A:	Retrusão maxiliar
S-N.B:	Bom posicionamento
A-N.B:	Cl I esquelética
1/.NA:	Incisivo superior vestibularizado
1/-NA:	Incisivo superior protuído
/1.NB:	Bom posicionamento
/1-NB:	Bom posicionamento