

## Sobreposição de imagens

**Paciente:** Andreza Costa Do Nascimento

**Idade:** 27 anos e 3 meses

**Sexo:** Feminino

**Doutor(a):** Dr. Thiago H. Aragão Prado

**Data:** 19/04/2024

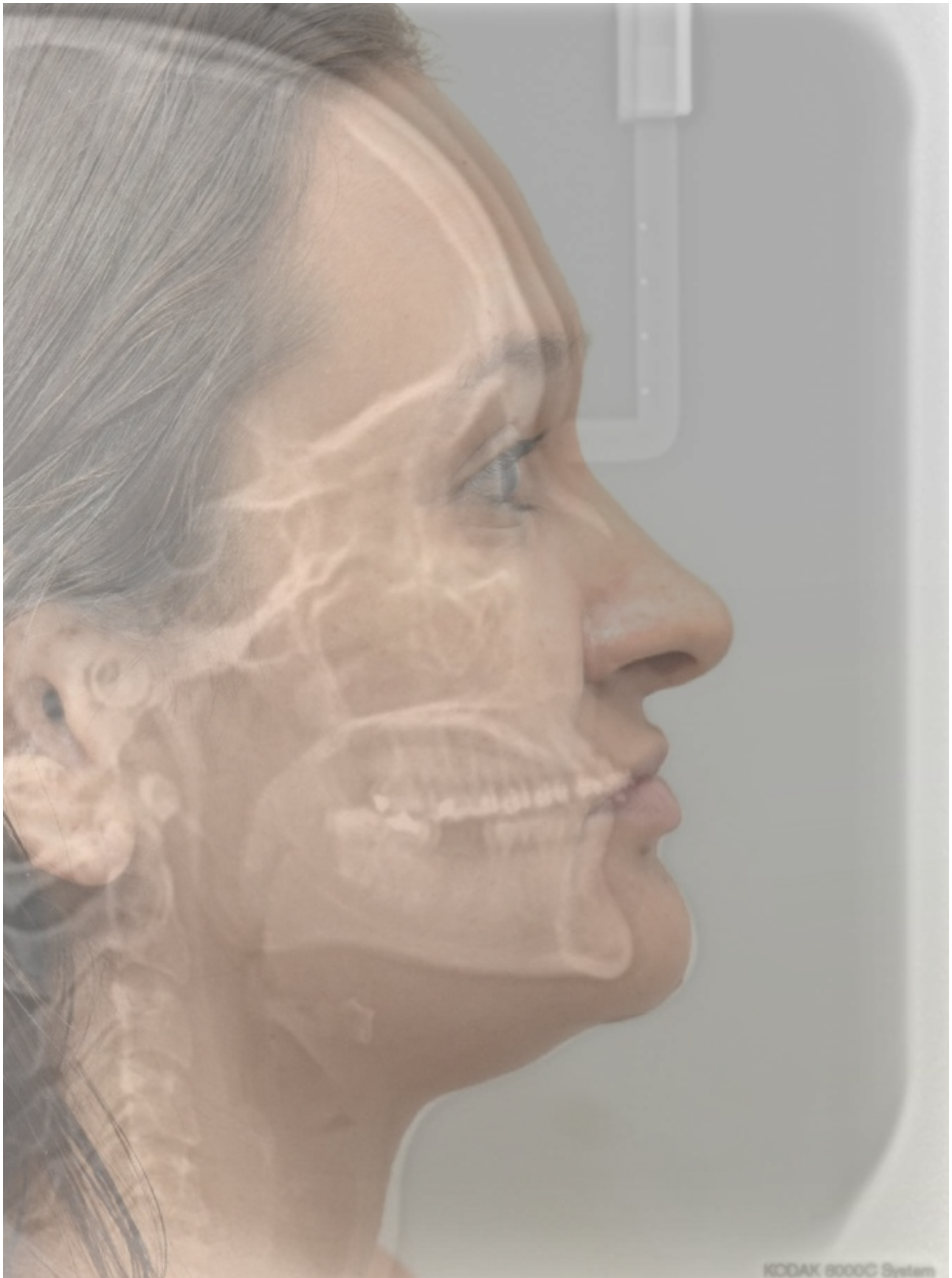

## Análise de McNamara

Paciente: Andreza Costa Do Nascimento

Idade: 27 anos e 3 meses

Sexo: Feminino

Doutor(a): Dr. Thiago H. Aragão Prado

Data: 19/04/2024

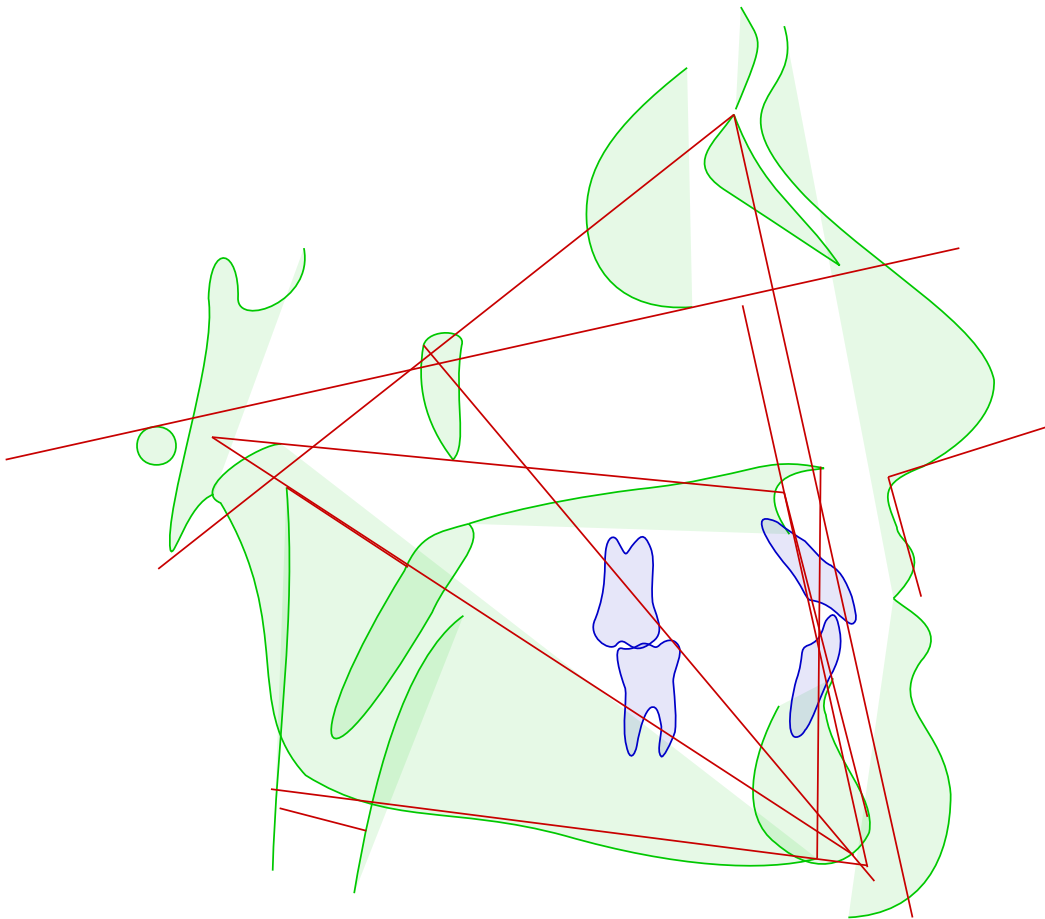

Análise de McNamara

**Paciente:** Andreza Costa Do Nascimento

**Idade:** 27 anos e 3 meses

**Sexo:** Feminino

**Doutor(a):** Dr. Thiago H. Aragão Prado

**Data:** 19/04/2024

Fatores		Valor obtido	Norma/Classif.	Desvios
Maxila x Base do Crânio				
1	A-N Perpendicular	-4.48 mm	0.40 ± 2.30	--
2	Prn.(Sn-Ls)	91.93 gr	109.20 ± 9.20	-
Maxila x Mandíbula				
3	Co-Gn	102.90 mm	97 - 100	---
4	Co-A	77.26 mm	91.00 ± 4.30	---
5	Diferença Mx - Md	25.64	29.20 ± 3.30	-
6	Ena-Me	52.67 mm	57 - 58	---
7	(Po-Or).(Go-Me)	19.76 gr	22.70 ± 4.30	
8	(Ba-N).(Ptm-Gn)	1.87 gr	0.20 ± 3.20	
Mandíbula x Base do Crânio				
9	Pog-N Perpendicular	-3.06 mm	-1.80 ± 4.50	
Dentes				
10	Sf1/-A Perpendicular	5.37 mm	5.40 ± 1.70	
11	lii-(A-Pog)	2.26 mm	2.70 ± 1.70	
Vias Aéreas				
12	Nfa-Nfp	19.52 mm	17.40 ± 3.40	
13	Bfa-Bfp	12.04 mm	11.30 ± 3.30	

Diagnóstico Sumário

A-N Perpendicular: Retrusão maxilar  
Prn.(Sn-Ls): Bom ângulo  
Pog-N Perpendicular: Retrusão mandibular  
Sf1/-A Perpendicular: Bom posicionamento  
lii-(A-Pog): Bom posicionamento

## Análise de Ricketts

Paciente: Andreza Costa Do Nascimento

Idade: 27 anos e 3 meses

Sexo: Feminino

Doutor(a): Dr. Thiago H. Aragão Prado

Data: 19/04/2024

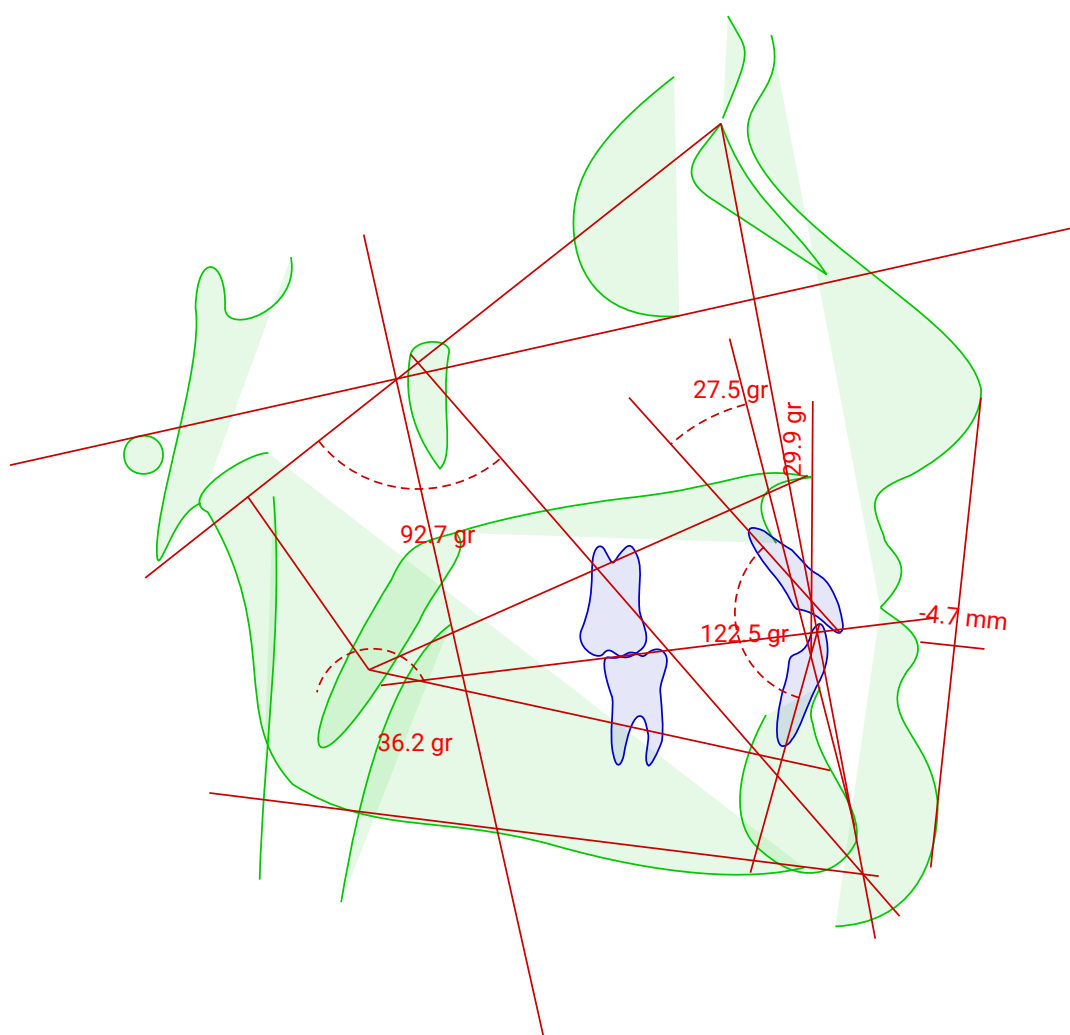

Análise de Ricketts

Paciente: Andreza Costa Do Nascimento  
Doutor(a): Dr. Thiago H. Aragão Prado

Idade: 27 anos e 3 meses  
Data: 19/04/2024

Sexo: Feminino

Fatores		Valor obtido	Norma/Classif.	Desvios
Campo I - Problemas Dentários				
1	Relação Molar	-3.02 mm	-3.00 ± 3.00	
2	Relação Canina	0.78 mm	-2.00 ± 3.00	
3	Trespasse Horizontal	2.61 mm	2.50 ± 2.50	
4	Trespasse Vertical	1.73 mm	2.50 ± 2.50	
5	Extrusão Incisiva Inferior	1.19 mm	1.25 ± 2.00	
6	Ângulo Interincisal	122.54 gr	130.00 ± 6.00	-
Campo II - Problemas Esqueléticos				
7	Convexidade do Ponto A	-2.85 mm	1.78 ± 2.00	--
8	Altura Facial Inferior	36.18 gr	45.00 ± 3.00	--
Campo III - Dentadura em Relação ao Esqueleto				
9	Posição Molar Superior	15.48 mm	13.08 ± 3.00	
10	Protrusão Incisivo Inferior	2.26 mm	2.00 ± 2.00	
11	Protrusão Incisivo Superior	4.63 mm	3.50 ± 2.50	
12	Inclinação Incisivo Inferior	29.92 gr	22.00 ± 4.00	+
13	Inclinação Incisivo Sup.	27.54 gr	28.00 ± 4.00	
14	Pl. Oclusal/Ramo Mand.- Xi	-2.28 mm	0.04 ± 3.00	
15	Inclinação Plano Oclusal	19.25 gr	23.04 ± 4.00	
Campo IV - Problemas Estéticos				
16	Protrusão Labial Inferior	-4.66 mm	-1.78 ± 2.00	-
17	Comprimento Lábio Superior	20.23 mm	24.00 ± 2.00	-
18	Comissura Labial/P.Oclusal	-2.28 mm	-3.39 ± 2.00	
Campo V - Relação Crânio-Facial				
19	Profundidade Facial	88.18 gr	87.36 ± 3.00	
20	Ângulo do Eixo Facial	92.74 gr	90.00 ± 3.00	
21	Cone Facial	72.06 gr	68.00 ± 3.50	+
22	Profundidade da Maxila	84.99 gr	90.00 ± 3.00	-
23	Altura Maxilar	56.37 gr	53.43 ± 3.00	
24	Altura Facial Total	53.98 gr	60.00 ± 3.00	--
25	Plano Palatal	-3.35 gr	1.00 ± 3.50	-
26	Ângulo do Plano Mandibular	19.76 gr	25.64 ± 4.50	-
Campo VI - Estruturas Esqueléticas Internas				
27	Deflexão Craniana	25.69 gr	27.00 ± 3.00	
28	Comprimento Craniano Ant.	56.74 mm	55.87 ± 2.50	
29	Altura da Face Posterior	58.54 mm	55.87 ± 3.50	
30	Posição do Ramo	71.82 gr	76.00 ± 3.00	-
31	Localização do Pório	-34.88 mm	-39.04 ± 2.00	++
32	Arco Mandibular	42.71 gr	26.54 ± 4.00	++++

	Fatores	Valor obtido	Norma/Classif.	Desvios
33	Comprimento do Corpo	63.44 mm	66.73 ± 2.50	-

### Diagnóstico Sumário

Relação Molar: Classe I

Relação Canina: Classe I

Convexidade do Ponto A: Perfil côncavo

Protrusão Incisivo Superior: Bom posicionamento

Inclinação Incisivo Inferior: Protrusão inc. inf.

Protrusão Labial Inferior: Retrusão Lab. Inf.

Profundidade Facial: Bom posicionamento

Profundidade da Maxila: Retrusão maxilar

Comprimento Craniano Ant.: Médio

### Tipo Facial

Ângulo do Eixo Facial	Neutrovertido
Altura Facial Total	Provertido
Altura da Dentição	Provertido

### Cálculo do VERT

1.90 => Braqui Severo

## Análise USP

Paciente: Andreza Costa Do Nascimento

Idade: 27 anos e 3 meses

Sexo: Feminino

Doutor(a): Dr. Thiago H. Aragão Prado

Data: 19/04/2024

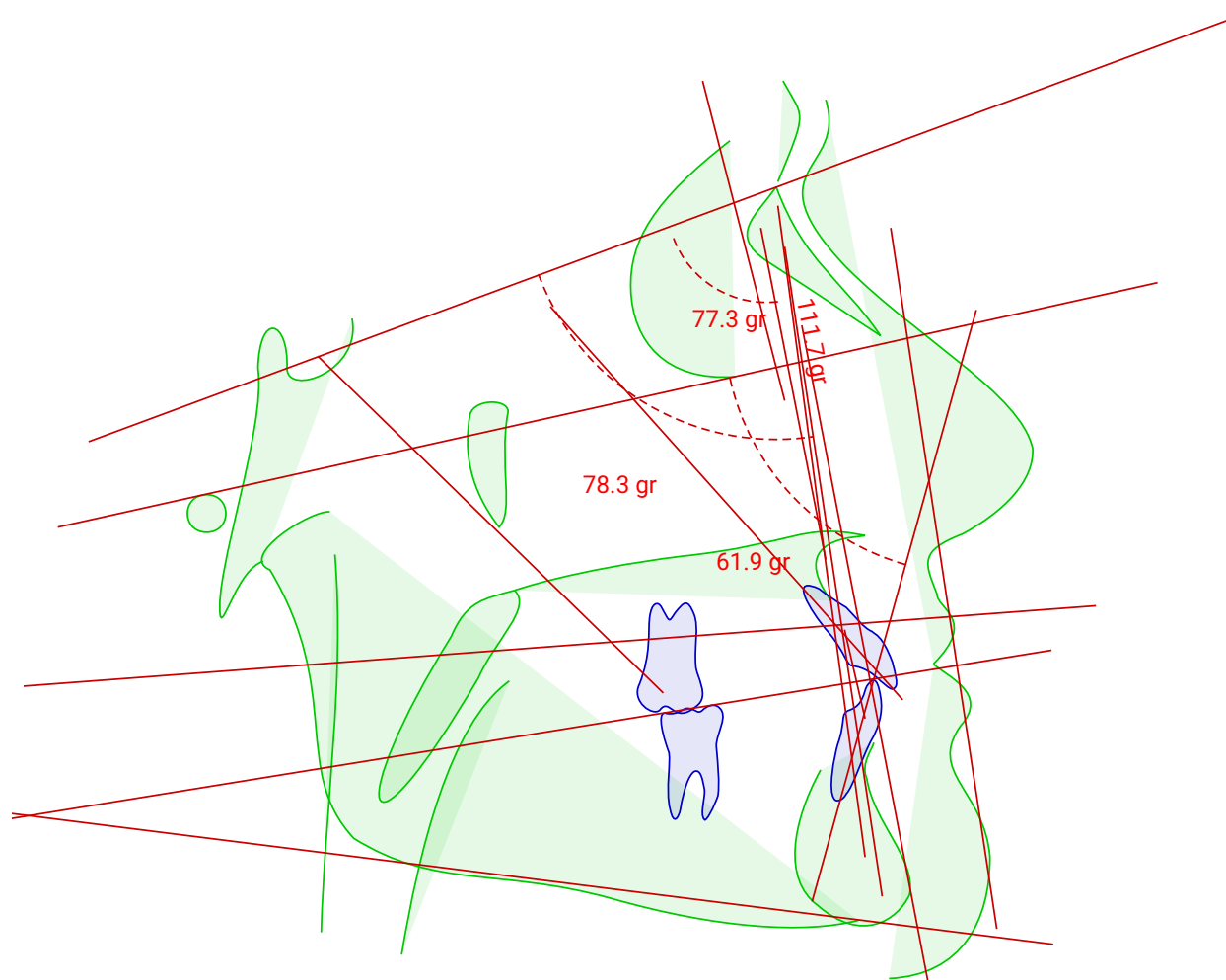

## Análise USP

Paciente: Andreza Costa Do Nascimento

Idade: 27 anos e 3 meses

Sexo: Feminino

Doutor(a): Dr. Thiago H. Aragão Prado

Data: 19/04/2024

	Fatores	Valor obtido	Norma/Classif.	Desvios
1	(N-Pog).(Po-Orb)	91.82 gr	88.00 ± 1.00	+++
2	N-A.Pog	-6.82 gr	0.00 ± 2.00	---
3	S-N.A	77.30 gr	82.00	
4	S-N.B	78.27 gr	80.00	
5	A-N.B	-0.97 gr	2.00	
6	S-N.D	76.67 gr	76.00	
7	S-N.Gn	64.50 gr	67.00	
8	S-N.Ocl	11.10 gr	14.00	
9	(S-N).(Go-Me)	27.45 gr	32.00	
10	(Go-Gn).Ocl	15.50 gr	18.00	
11	1/. /1	122.54 gr	131.00	
12	1/.NS	111.66 gr	103.00	
13	/1-Orbita	12.38 mm	5.00	
14	1/.NA	34.36 gr	22.00	
15	1/-NA	6.70 mm	4.00	
16	/1.NB	24.07 gr	25.00	
17	/1-NB	3.16 mm	4.00	
18	/1.NPog	0.51 mm	0.00	
19	H.(N-B)	0.06 gr	10.50 ± 1.50	---- (6)
20	H-Nariz	14.57 mm	10.00 ± 1.00	++++
21	Pog-NB	3.72 mm	0.00	
22	Eminência Mentoniana	7.62 mm	7.00 ± 1.00	
23	FMIA	61.89 gr	68.00	
24	FMA	19.76 gr	25.00	
25	IMPA	98.35 gr	87.00	
26	TPi	-3.07 mm	0.00	
27	/1-Linha I	-2.29 mm	0.00	
28	(Go-Me).(V-T)	76.68 gr	72.00	
29	F.(V-T)	83.56 gr	81.00	
30	A-(V-T)	0.78 mm	3.00	
31	Iii-(V-T)	5.52 mm	6.00	
32	H.(V-T)	2.46 gr	5.00	
33	DC (Vigorito)	1.95 mm	0.00	



## Diagnóstico Sumário

N-A.Pog: Perfil côncavo

S-N.A: Retrusão maxilar

S-N.B: Retrusão mandibular

A-N.B: Cl III esquelética

1/.NA: Inclinação Superior

/1.NB: Bom posicionamento