



Paciente: **LAURA SOPHIA DE SOUZA BARBOSA**

Data: **15/08/2024**

ANSILIERO

Idade: **11a 7m**

Indicação: **TATIANE MELCHERT-**

Tipo de análise:

USP

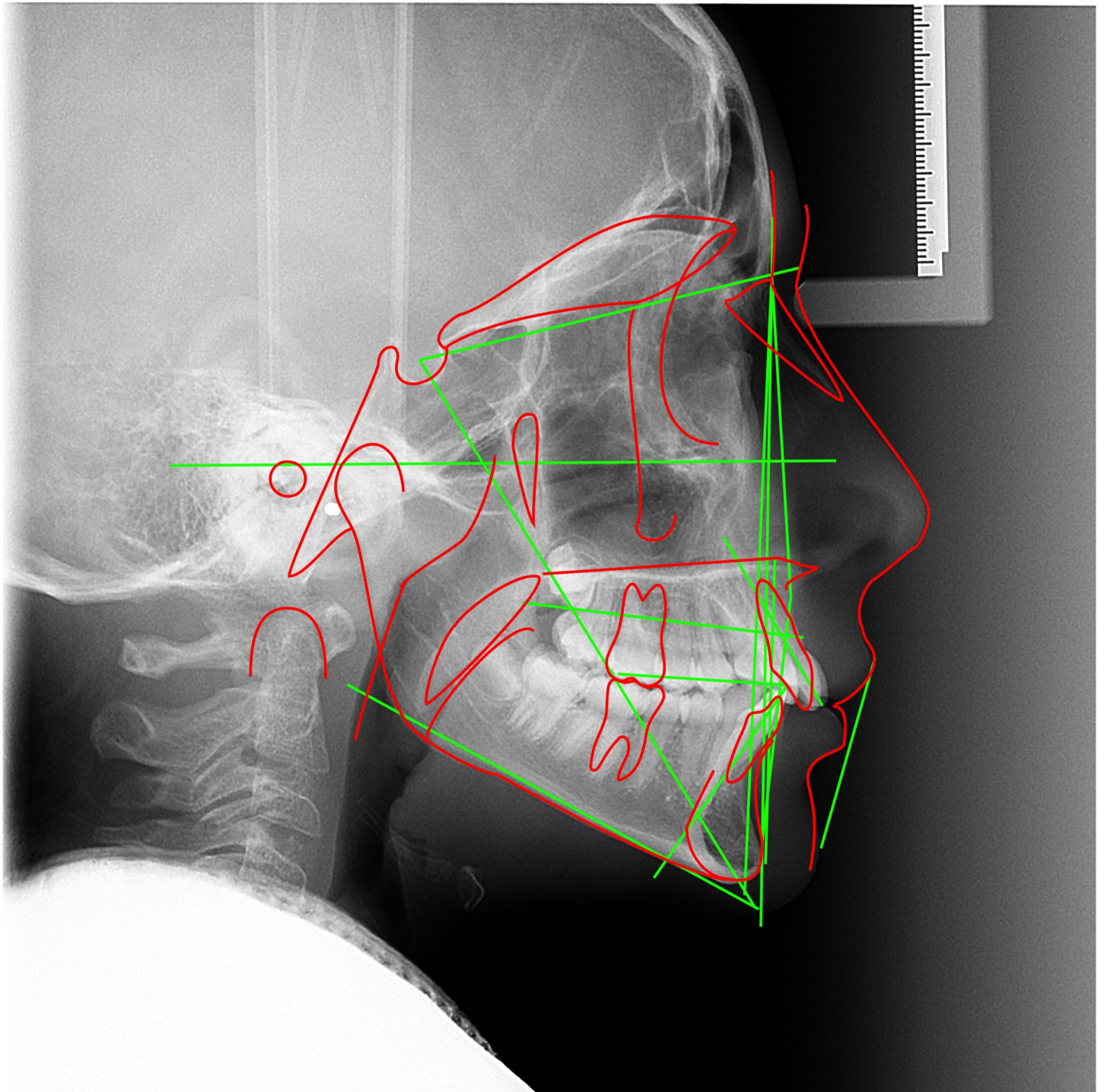



Paciente: LAURA SOPHIA DE SOUZA BARBOSA

Data: 15/08/2024

ANSILIERO

Idade: 11a 7m

Indicação: TATIANE MELCHERT-

Tipo de análise: USP

| # | Descrição | Valor | Padrão | Desvios/Classificação |
|------------------|---------------------------------------|------------|------------|-----------------------|
| Campo I | | | | |
| 1 | (N-Pog).(Po-Orb) | 88.62 gr | 88.0 ± 1.0 | |
| 2 | N-A.Pog | 10.05 gr | 0.0 ± 2.0 | +++++ |
| 3 | S-N.A | 79.712 gr | 82.0 ± 2.0 | - |
| 4 | S-N.B | 73.816 gr | 80.0 ± 2.0 | --- |
| 5 | A-N.B | 5.896 gr | 2.0 ± 2.0 | + |
| 6 | S-N.D | 70.634 gr | 76.0 | |
| Campo II | | | | |
| 7 | S-N.Gn | 72.2 gr | 67.0 | |
| 8 | S-N.Ocl | 17.414 gr | 14.0 | |
| 9 | (S-N).(Go-Me) | 42.302 gr | 32.0 | |
| 10 | (Go-Gn).Ocl | 22.822 gr | 18.0 | |
| Campo III | | | | |
| 11 | Ângulo Interincisivo | 114.858 gr | 131.0 | |
| 12 | 1/.NS | 106.727 gr | 103.0 | |
| 13 | 1/-Órbita | 6.261 mm | 5.0 | |
| 14 | 1/.NA | 27.016 gr | 22.0 ± 5.0 | + |
| 15 | 1/-NA | 5.254 mm | 4.0 | |
| 16 | /1.NB | 32.23 gr | 25.0 ± 4.0 | + |
| 17 | /1-NB | 5.881 mm | 4.0 | |
| 18 | /1-NPog | 3.954 mm | 0.0 | |
| Campo IV | | | | |
| 19 | H.(N-B) | 13.306 gr | 10.5 ± 1.5 | + |
| 20 | H-Nariz | 1.348 mm | 10.0 ± 1.0 | ----- |
| 21 | Pog-NB | 2.661 mm | - | |
| 22 | Eminência Mentoniana | 9.416 mm | 7.0 ± 1.0 | ++ |
| Campo V | | | | |
| 23 | FMIA | 54.84 gr | 68.0 | |
| 24 | FMA | 29.048 gr | 25.0 | |
| 25 | IMPA | 96.112 gr | 87.0 | |
| 26 | TPI | 3.167 mm | - | |
| Campo VI | | | | |
| 27 | /1-Linha I | -2.888 mm | 0.0 | |
| 28 | (Go-Me).(V-T) | 70.042 gr | 72.0 | |
| 29 | F.(V-T) | 80.91 gr | 81.0 | |
| 30 | A-(V-T) | 5.064 mm | 3.0 | |
| 31 | Iii-(V-T) | 6.846 mm | 6.0 | |
| 32 | H.(V-T) | 7.146 gr | 5.0 | |
| 33 | Discrepância Cefalométrica - Vigorito | -11.971 | - | |



Paciente: **LAURA SOPHIA DE SOUZA BARBOSA**

ANSILIERO

Indicação: **TATIANE MELCHERT-**

Data: **15/08/2024**

Idade: **11a 7m**

Tipo de análise: **USP**

| Fator | Laudo descritivo |
|---------|-------------------------------|
| N-A.Pog | Perfil Convexo |
| S-N.A | Retrusão maxilar |
| S-N.B | Retrusão mandibular |
| A-N.B | Classe II esquelética |
| 1/.NA | Inclinação superior |
| /1.NB | Inclinação superior ao padrão |