



Paciente: **MAYCON ADRIANO STELLE**

Indicação: **TATIANE MELCHERT-**

Data: **25/03/2025**

Idade: **42a 4m**

Tipo de análise:

USP

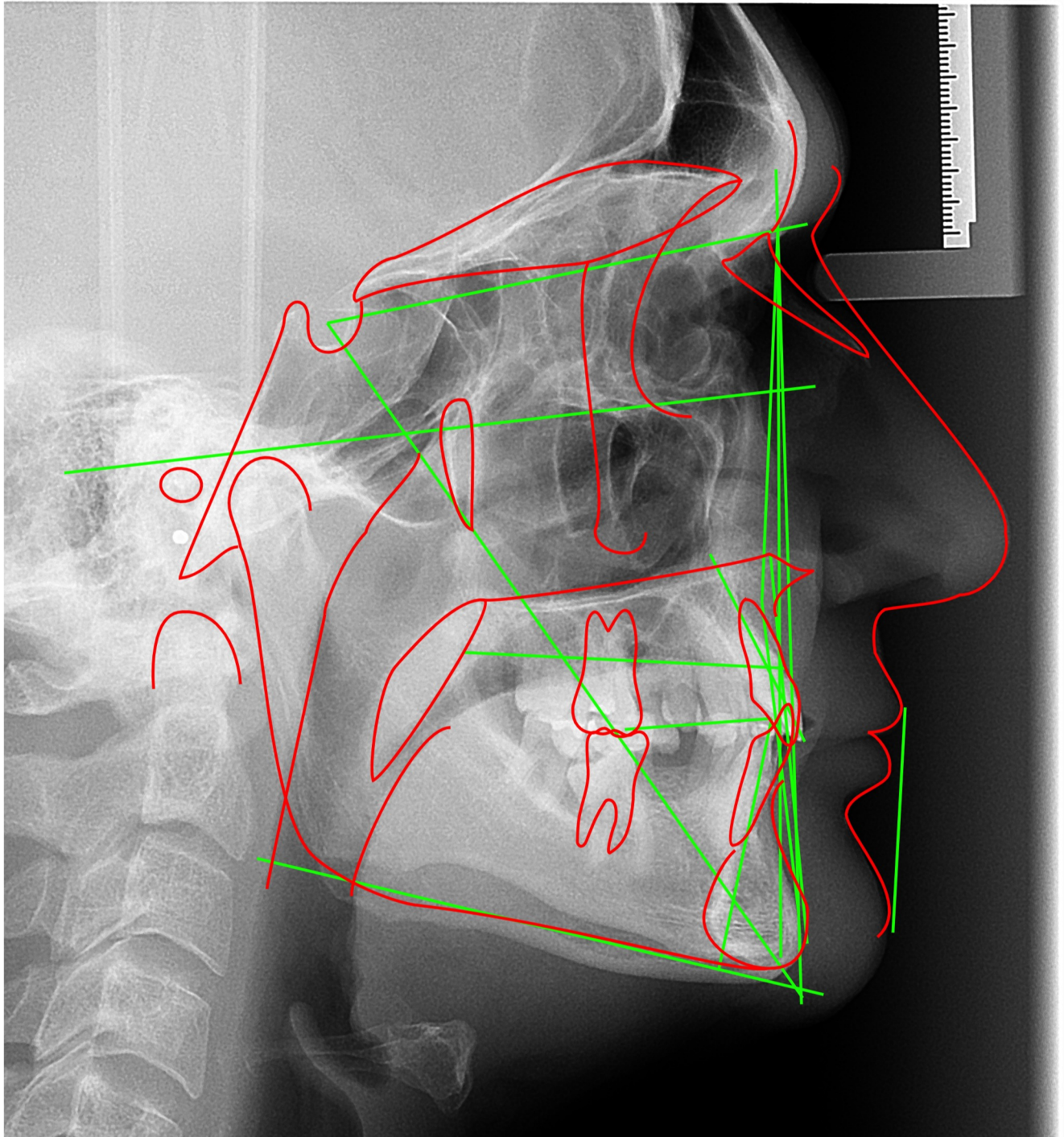



Paciente: **MAYCON ADRIANO STELLE**

Indicação: **TATIANE MELCHERT-**

Data: **25/03/2025**

Idade: **42a 4m**

Tipo de análise: **USP**

#	Descrição	Valor	Padrão	Desvios/Classificação
Campo I				
1	(N-Pog).(Po-Orb)	85.163 gr	88.0 ± 1.0	--
2	N-A.Pog	-9.185 gr	0.0 ± 2.0	----
3	S-N.A	75.883 gr	82.0 ± 2.0	---
4	S-N.B	78.563 gr	80.0 ± 2.0	
5	A-N.B	-2.68 gr	2.0 ± 2.0	--
6	S-N.D	76.589 gr	76.0	
Campo II				
7	S-N.Gn	66.511 gr	67.0	
8	S-N.Ocl	7.38 gr	14.0	
9	(S-N).(Go-Me)	25.188 gr	32.0	
10	(Go-Gn).Ocl	16.374 gr	18.0	
Campo III				
11	Ângulo Interincisivo	141.31 gr	131.0	
12	1/.NS	105.106 gr	103.0	
13	1/-Órbita	9.12 mm	5.0	
14	1/.NA	29.224 gr	22.0 ± 5.0	+
15	1/-NA	7.581 mm	4.0	
16	/1.NB	12.147 gr	25.0 ± 4.0	---
17	/1-NB	-1.33 mm	4.0	
18	/1-NPog	-3.45 mm	0.0	
Campo IV				
19	H.(N-B)	3.342 gr	10.5 ± 1.5	----
20	H-Nariz	16.392 mm	10.0 ± 1.0	+++++
21	Pog-NB	2.966 mm	-	
22	Eminência Mentoniana	8.441 mm	7.0 ± 1.0	+
Campo V				
23	FMIA	71.503 gr	68.0	
24	FMA	20.101 gr	25.0	
25	IMPA	88.396 gr	87.0	
26	TPi	-4.903 mm	-	
Campo VI				
27	/1-Linha I	2.32 mm	0.0	
28	(Go-Me).(V-T)	71.717 gr	72.0	
29	F.(V-T)	88.182 gr	81.0	
30	A-(V-T)	4.11 mm	3.0	
31	lii-(V-T)	4.126 mm	6.0	
32	H.(V-T)	7.875 gr	5.0	
33	Discrepância Cefalométrica - Vigorito	-6.531	-	



Paciente: **MAYCON ADRIANO STELLE**

Indicação: **TATIANE MELCHERT-**

Data: **25/03/2025**

Idade: **42a 4m**

Tipo de análise: **USP**

Fator	Laudo descritivo
N-A.Pog	Perfil côncavo
S-N.A	Retrusão maxilar
S-N.B	Bom posicionamento
A-N.B	Classe III esquelética
1/.NA	Inclinação superior
/1.NB	Inclinação inferior ao padrão