

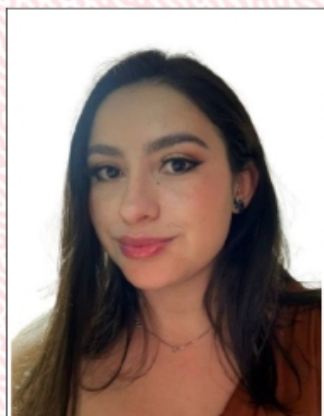

REPÚBLICA FEDERATIVA DO BRASIL
CONSELHO FEDERAL DE ODONTOLOGIA
CONSELHO REGIONAL DE ODONTOLOGIA / SP



Nº DA INSCRIÇÃO
SP-158572

CATEGORIA
CIRURGIÃO-DENTISTA

NOME
EVELIN MARTINS

CPF Nº DOCUMENTO (RG/CNH)
441.002.738-78 06136433350-SP-26/02/2024

NASCIMENTO NACIONALIDADE
07/05/1995 BRASIL

NATURALIDADE
SOROCABA/SP

VALIDADE
12/2026

DATA DE INSCRIÇÃO 01/08/2023

FILIAÇÃO
EDSON MARTINS

ZELIA APARECIDA ALMEIDA MARTINS

ESPECIALIDADE
NÃO INFORMADO

HABILITAÇÃO
NÃO INFORMADO



Claudio Yukio Miyake
PRESIDENTE DO CFO

Rogério Adib Kairalla
PRESIDENTE DO CRO

VÁLIDA EM TODO TERRITÓRIO NACIONAL

Esta carteira tem fé pública como documento de identidade, nos termos do
artigo 1º da lei 6.206 de 07/05/1975, e da Lei nº 4.324 de 14/04/1964



A validade do documento poderá ser confirmada por meio do site da identidade profissional pertencente ao Conselho Federal de Odontologia. Dessa maneira, para validar leia o Qr code.

[Compartilhamento da identidade profissional feita em 09/12/2025 08:09:42]