

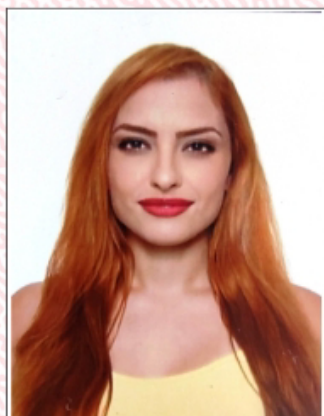

REPÚBLICA FEDERATIVA DO BRASIL
CONSELHO FEDERAL DE ODONTOLOGIA
CONSELHO REGIONAL DE ODONTOLOGIA / SP



CATEGORIA
CIRURGIÃO-DENTISTA

NOME
ALINE HANNA BOUTROS MOUSSA

CPF 389.276.718-13 RG 05944546378-SP-28/03/2023

NASCIMENTO 06/09/1991 NACIONALIDADE BRASIL

NATURALIDADE
SAO PAULO/SP

VALIDADE
02/2025

Nº DA INSCRIÇÃO
SP-155360

DATA DE INSCRIÇÃO 16/02/2023

FILIAÇÃO
ATEF HANNA BOUTROS MOUSSA

MARIA CECILIA JORNALO BOUTROS MOUSSA

ESPECIALIDADE
NÃO INFORMADO

HABILITAÇÃO
NÃO INFORMADO



Juliano do Vale
PRESIDENTE DO CFO

Rogério Adib Kairalla
PRESIDENTE DO CRO

VÁLIDA EM TODO TERRITÓRIO NACIONAL

Esta carteira tem fé pública como documento de identidade, nos termos do artigo 1º da lei 6.206 de 07/05/1975, e da Lei nº 4.324 de 14/04/1964



A validade do documento poderá ser confirmada por meio do site da identidade profissional pertencente ao Conselho Federal de Odontologia. Dessa maneira, para validar leia o Qr code.

[Compartilhamento da identidade profissional feita em 08/02/2024 19:57:19]