

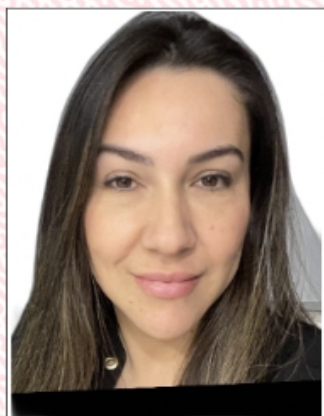

REPÚBLICA FEDERATIVA DO BRASIL  
CONSELHO FEDERAL DE ODONTOLOGIA  
CONSELHO REGIONAL DE ODONTOLOGIA / RS



CATEGORIA  
CIRURGIÃO-DENTISTA

NOME  
CRISTIANE DA SILVA VIEIRA

CPF Nº DOCUMENTO (RG/CNH)  
006.606.270-51 2084722641-RS-12/03/2010

NASCIMENTO NACIONALIDADE  
29/07/1984 BRASIL

NATURALIDADE  
SANTO ANGELO/RS

VALIDADE  
**09/2025**

Nº DA INSCRIÇÃO  
**RS-031511**

DATA DE INSCRIÇÃO 08/01/2024

FILIAÇÃO  
GENESIO FIRMINO VIEIRA  
MARIA IRACI LIMA DA SILVA

ESPECIALIDADE  
NÃO INFORMADO

HABILITAÇÃO  
NÃO INFORMADO



Juliano do Vale  
PRESIDENTE DO CFO

Nelson Freitas Eguia  
PRESIDENTE DO CRO

**VÁLIDA EM TODO TERRITÓRIO NACIONAL**

Esta carteira tem fé pública como documento de identidade, nos termos do  
artigo 1º da lei 6.206 de 07/05/1975, e da Lei nº 4.324 de 14/04/1964



A validade do documento poderá ser confirmada por meio do site da identidade profissional pertencente ao Conselho Federal de Odontologia. Dessa maneira, para validar leia o Qr code.

[Compartilhamento da identidade profissional feita em 04/10/2024 09:05:24]