



Paciente: **RODRIGO DE OLIVEIRA CORREA**

Data: **12/02/2025**

Indicação: **GUILHERME AGUIAR ASSMANN**

Idade: **30a 5m**

Tipo de análise:

USP

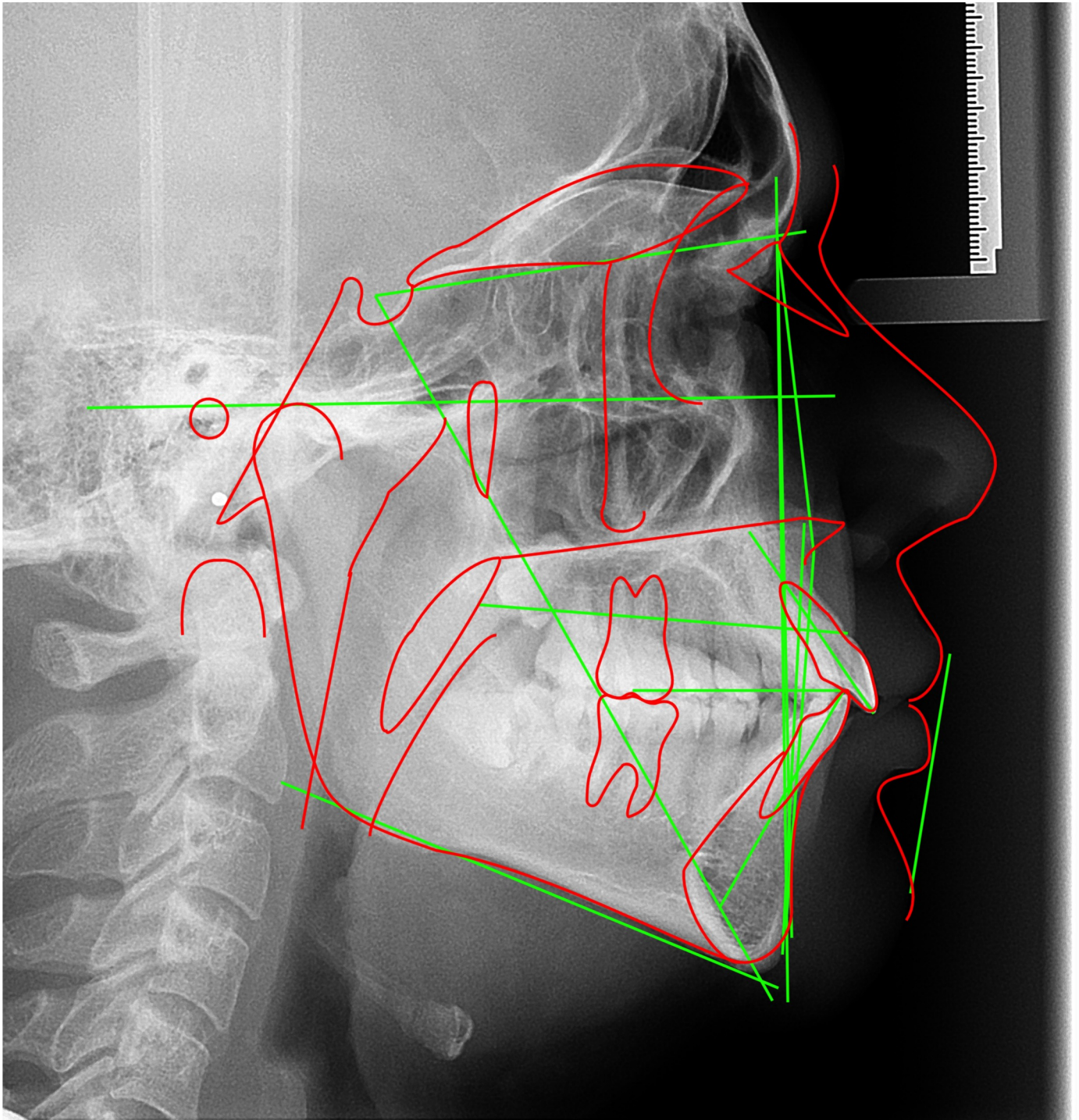



Paciente: **RODRIGO DE OLIVEIRA CORREA**

Data: **12/02/2025**

Indicação: **GUILHERME AGUIAR ASSMANN**

Idade: **30a 5m**

Tipo de análise: **USP**

#	Descrição	Valor	Padrão	Desvios/Classificação
Campo I				
1	(N-Pog).(Po-Orb)	89.891 gr	88.0 ± 1.0	+
2	N-A.Pog	10.926 gr	0.0 ± 2.0	+++++
3	S-N.A	88.127 gr	82.0 ± 2.0	+++
4	S-N.B	82.719 gr	80.0 ± 2.0	+
5	A-N.B	5.408 gr	2.0 ± 2.0	+
6	S-N.D	78.229 gr	76.0	
Campo II				
7	S-N.Gn	69.098 gr	67.0	
8	S-N.Ocl	8.483 gr	14.0	
9	(S-N).(Go-Me)	30.975 gr	32.0	
10	(Go-Gn).Ocl	21.961 gr	18.0	
Campo III				
11	Ângulo Interincisivo	115.896 gr	131.0	
12	1/.NS	115.876 gr	103.0	
13	1/-Órbita	8.306 mm	5.0	
14	1/.NA	27.749 gr	22.0 ± 5.0	+
15	1/-NA	7.869 mm	4.0	
16	/1.NB	30.947 gr	25.0 ± 4.0	+
17	/1-NB	9.685 mm	4.0	
18	/1-NPog	10.22 mm	0.0	
Campo IV				
19	H.(N-B)	10.559 gr	10.5 ± 1.5	
20	H-Nariz	2.641 mm	10.0 ± 1.0	-----
21	Pog-NB	-0.795 mm	-	
22	Eminência Mentoniana	7.671 mm	7.0 ± 1.0	
Campo V				
23	FMIA	59.341 gr	68.0	
24	FMA	23.406 gr	25.0	
25	IMPA	97.254 gr	87.0	
26	TPi	0.647 mm	-	
Campo VI				
27	/1-Linha I	-8.112 mm	0.0	
28	(Go-Me).(V-T)	77.946 gr	72.0	
29	F.(V-T)	78.648 gr	81.0	
30	A-(V-T)	0.167 mm	3.0	
31	lii-(V-T)	9.38 mm	6.0	
32	H.(V-T)	1.081 gr	5.0	
33	Discrepância Cefalométrica - Vigorito	-17.984	-	



Paciente: **RODRIGO DE OLIVEIRA CORREA**

Indicação: **GUILHERME AGUIAR ASSMANN**

Data: **12/02/2025**

Idade: **30a 5m**

Tipo de análise: **USP**

Fator	Laudo descritivo
N-A.Pog	Perfil Convexo
S-N.A	Protusão maxilar
S-N.B	Protusão mandibular
A-N.B	Classe II esquelética
1/.NA	Inclinação superior
/1.NB	Inclinação superior ao padrão