

Paciente: Davi Reis Albuquerque

Data do **pedido:** 08/05/2024

Indicação: Nathali Ribeiro

Idade: 13a 0m

Tipo de análise:

USP/UNICAMP

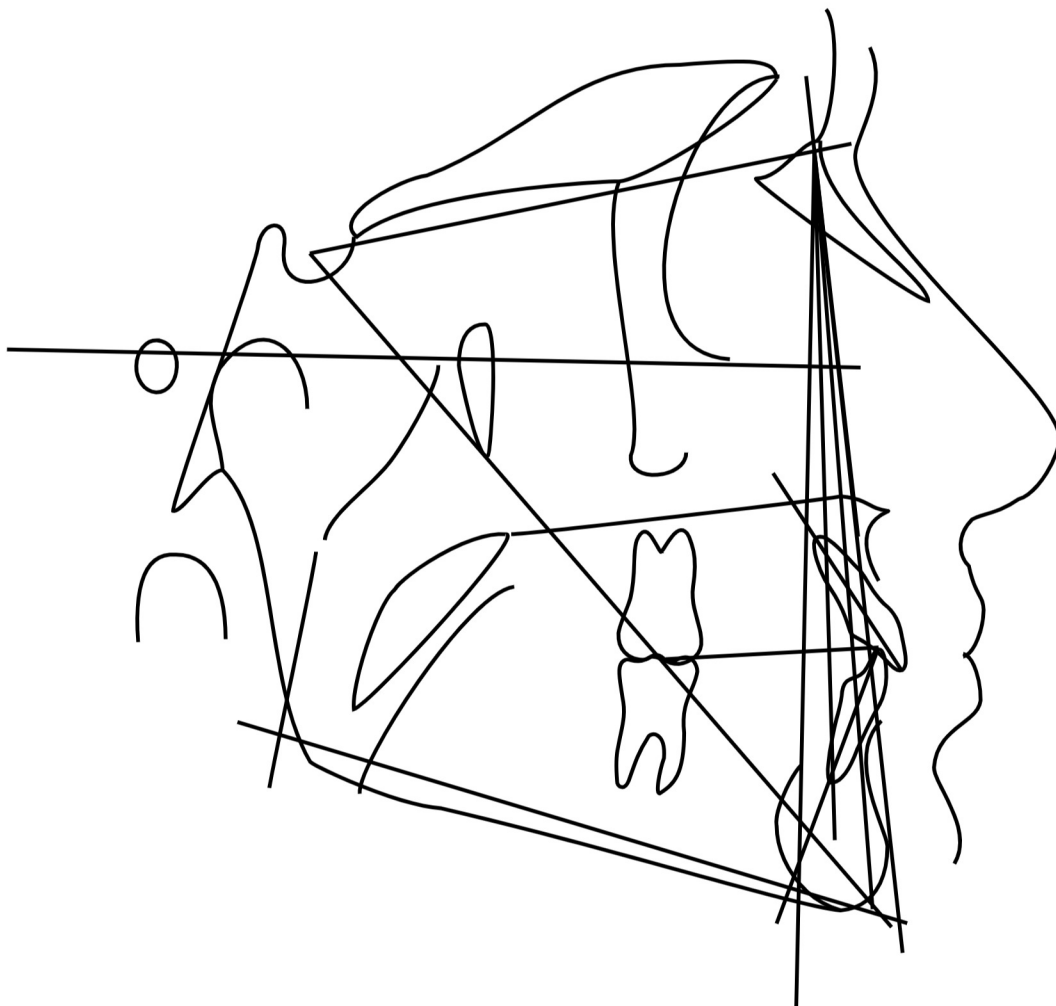

#	Descrição	Valor	Padrão	Desvios/Classificação
I - Padrão cefálico				
1	SN.GoGn	26.978 gr	32.0 ± 0.5	Braquicefálico
2	SN-Plano Oclusal	8.311 gr	14.0 ± 0.5	Braquicefálico
3	FMA	15.505 gr	25.0 ± 0.5	Braquicefálico
4	SN.Gn(Y)	60.651 gr	67.0 ± 0.5	Braquicefálico
II - Relação Maxila/Mandíbula				
5	SNA	85.024 gr	82.0 ± 0.5	Maxila Protuída
6	SNB	82.942 gr	80.0 ± 0.5	Mandíbula Protuída
7	ANB	2.082 gr	2.0 ± 0.5	Normal
8	SND	80.246 gr	76.0 ± 0.5	Mandíbula Protuída
III - Dentes em relação a maxila e mandíbula				
9	Incisivo Superior. NA	26.604 gr	22.0 ± 0.5	Vestibularizado
10	Incisivo Superior-NA	3.744 mm	4.0 ± 0.5	Normal
11	Incisivo inferior.NB	24.653 gr	25.0 ± 0.5	Normal
12	Incisivo Inferior-NB	3.431 mm	4.0 ± 0.5	Retruído
13	Ângulo Interincisivo	126.662 gr	131.0 ± 0.5	Fechado
14	IMPA	93.54 gr	87.0 ± 0.5	Vestibularizado
IV-Perfil ósseo e mole				
15	F10	39.287 gr	22.5 ± 7.5	Macro
16	H-Nariz	7.14 mm	10.0 ± 1.0	Convexo
17	NAP	0.445 gr	0.0 ± 0.5	Normal
18	Pog-NB	3.017 mm	-	