

Análise de Ricketts

Paciente: DOUGLAS DOS SANTOS NASCIMENTO

Idade: 28 anos e 11 meses

Sexo: Masculino

Doutor(a): CAROLINE LIMA

Data: 23/09/2024

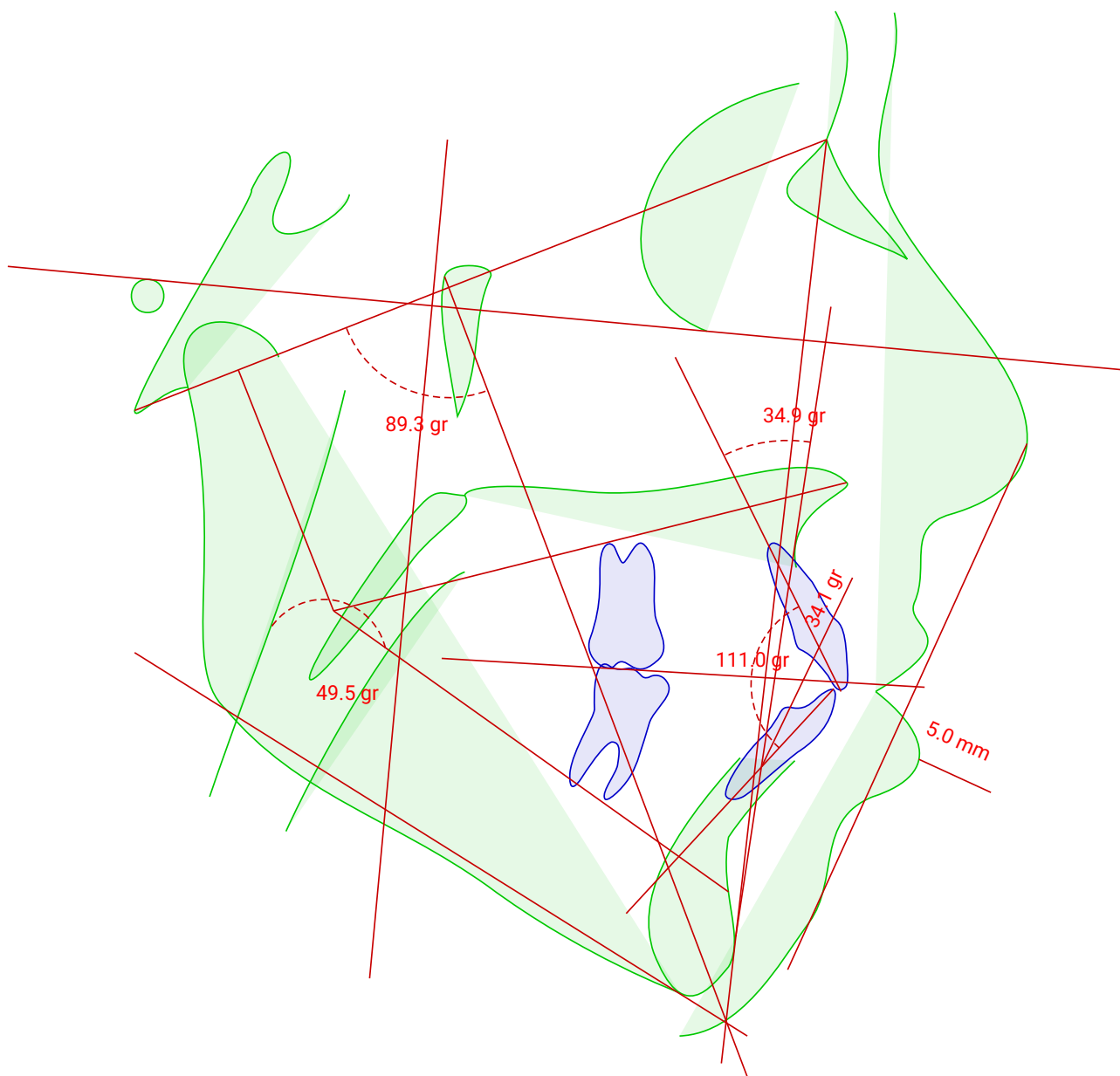

Análise de Ricketts

Paciente: DOUGLAS DOS SANTOS NASCIMENTO

Idade: 28 anos e 11 meses

Sexo: Masculino

Doutor(a): CAROLINE LIMA

Data: 23/09/2024

Fatores	Valor obtido	Norma/Classif.	Desvios
Campo I - Problemas Dentários			
1 Relação Molar	-1.34 mm	-3.00 ± 3.00	
2 Relação Canina	1.77 mm	-2.00 ± 3.00	+
3 Trespasse Horizontal	1.15 mm	2.50 ± 2.50	
4 Trespasse Vertical	0.38 mm	2.50 ± 2.50	
5 Extrusão Incisiva Inferior	-1.05 mm	1.25 ± 2.00	-
6 Ângulo Interincisal	110.95 gr	130.00 ± 6.00	---
Campo II - Problemas Esqueléticos			
7 Convexidade do Ponto A	2.42 mm	1.78 ± 2.00	
8 Altura Facial Inferior	49.47 gr	45.00 ± 3.00	+
Campo III - Dentadura em Relação ao Esqueleto			
9 Posição Molar Superior	28.67 mm	13.08 ± 3.00	+++++
10 Protrusão Incisivo Inferior	9.33 mm	2.00 ± 2.00	+++
11 Protrusão Incisivo Superior	10.51 mm	3.50 ± 2.50	++
12 Inclinação Incisivo Inferior	34.11 gr	22.00 ± 4.00	+++
13 Inclinação Incisivo Sup.	34.94 gr	28.00 ± 4.00	+
14 Pl. Oclusal/Ramo Mand.- Xi	-6.54 mm	0.04 ± 3.00	--
15 Inclinação Plano Oclusal	32.11 gr	23.04 ± 4.00	++
Campo IV - Problemas Estéticos			
16 Protrusão Labial Inferior	5.03 mm	-1.78 ± 2.00	+++
17 Comprimento Lábio Superior	32.90 mm	24.00 ± 2.00	++++
18 Comissura Labial/P.Oclusal	1.12 mm	-3.39 ± 2.00	++
Campo V - Relação Crânio-Facial			
19 Profundidade Facial	88.80 gr	87.36 ± 3.00	
20 Ângulo do Eixo Facial	89.28 gr	90.00 ± 3.00	
21 Cone Facial	64.48 gr	68.00 ± 3.50	-
22 Profundidade da Maxila	91.15 gr	90.00 ± 3.00	
23 Altura Maxilar	52.73 gr	53.43 ± 3.00	
24 Altura Facial Total	60.42 gr	60.00 ± 3.00	
25 Plano Palatal	7.25 gr	1.00 ± 3.50	+
26 Ângulo do Plano Mandibular	26.72 gr	25.64 ± 4.50	
Campo VI - Estruturas Esqueléticas Internas			
27 Deflexão Craniana	26.69 gr	27.00 ± 3.00	
28 Comprimento Craniano Ant.	66.91 mm	55.87 ± 2.50	++++
29 Altura da Face Posterior	70.67 mm	55.87 ± 3.50	++++
30 Posição do Ramo	77.44 gr	76.00 ± 3.00	
31 Localização do Pório	-44.47 mm	-39.04 ± 2.00	--
32 Arco Mandibular	33.00 gr	26.54 ± 4.00	+

	Fatores	Valor obtido	Norma/Classif.	Desvios
33	Comprimento do Corpo	75.59 mm	66.73 ± 2.50	+++

Diagnóstico Sumário

Relação Molar: Classe I

Relação Canina: Classe III

Convexidade do Ponto A: Perfil reto

Protrusão Incisivo Superior: Protrusão inc. sup.

Inclinação Incisivo Inferior: Protrusão inc. inf.

Protrusão Labial Inferior: Protrusão

Profundidade Facial: Bom posicionamento

Profundidade da Maxila: Bom posicionamento

Comprimento Craniano Ant.: Grande

Tipo Facial

Ângulo do Eixo Facial	Neutrovertido
Altura Facial Total	Neutrovertido
Altura da Dentição	Retrovertido

Cálculo do VERT

0.02 => Meso Facial