

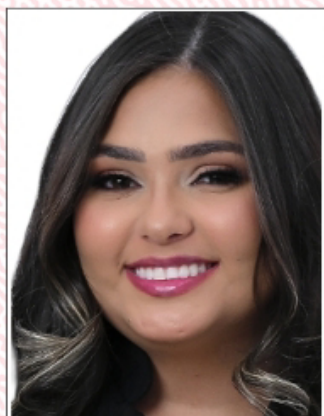

REPÚBLICA FEDERATIVA DO BRASIL
CONSELHO FEDERAL DE ODONTOLOGIA
CONSELHO REGIONAL DE ODONTOLOGIA / MT



CATEGORIA
CIRURGIÃO-DENTISTA

NOME
MAYSA MARIA SOARES CARLI

CPF Nº DOCUMENTO (RG/CNH)
040.214.181-48 2541278-7-MT-10/12/2021

NASCIMENTO NACIONALIDADE
04/05/2002 BRASIL

NATURALIDADE
CUIABA/MT

VALIDADE
09/2025

Nº DA INSCRIÇÃO
MT-011881-PV

DATA DE INSCRIÇÃO 12/03/2025

FILIAÇÃO
DINARTI VITOR DE ALMEIDA CARLI JUNIOR
VERONICA SOARES SARDINHA

ESPECIALIDADE
NÃO INFORMADO

HABILITAÇÃO
NÃO INFORMADO



Claudio Yukio Miyake
PRESIDENTE DO CFO

Wânia Christina Figueiredo Dantas
PRESIDENTE DO CRO

VÁLIDA EM TODO TERRITÓRIO NACIONAL

Esta carteira tem fé pública como documento de identidade, nos termos do artigo 1º da lei 6.206 de 07/05/1975, e da Lei nº 4.324 de 14/04/1964



A validade do documento poderá ser confirmada por meio do site da identidade profissional pertencente ao Conselho Federal de Odontologia. Dessa maneira, para validar leia o Qr code.

[Compartilhamento da identidade profissional feita em 27/06/2025 14:03:07]