



Atendimento: **331157**

Data: **12/09/2023**

Paciente: **LUDMYLLA BRITO TAVARES**

Nascimento: **08/11/2010 - 12 anos e 10 meses**

Indicação: **Dr Guilherme Alves Eduardo**

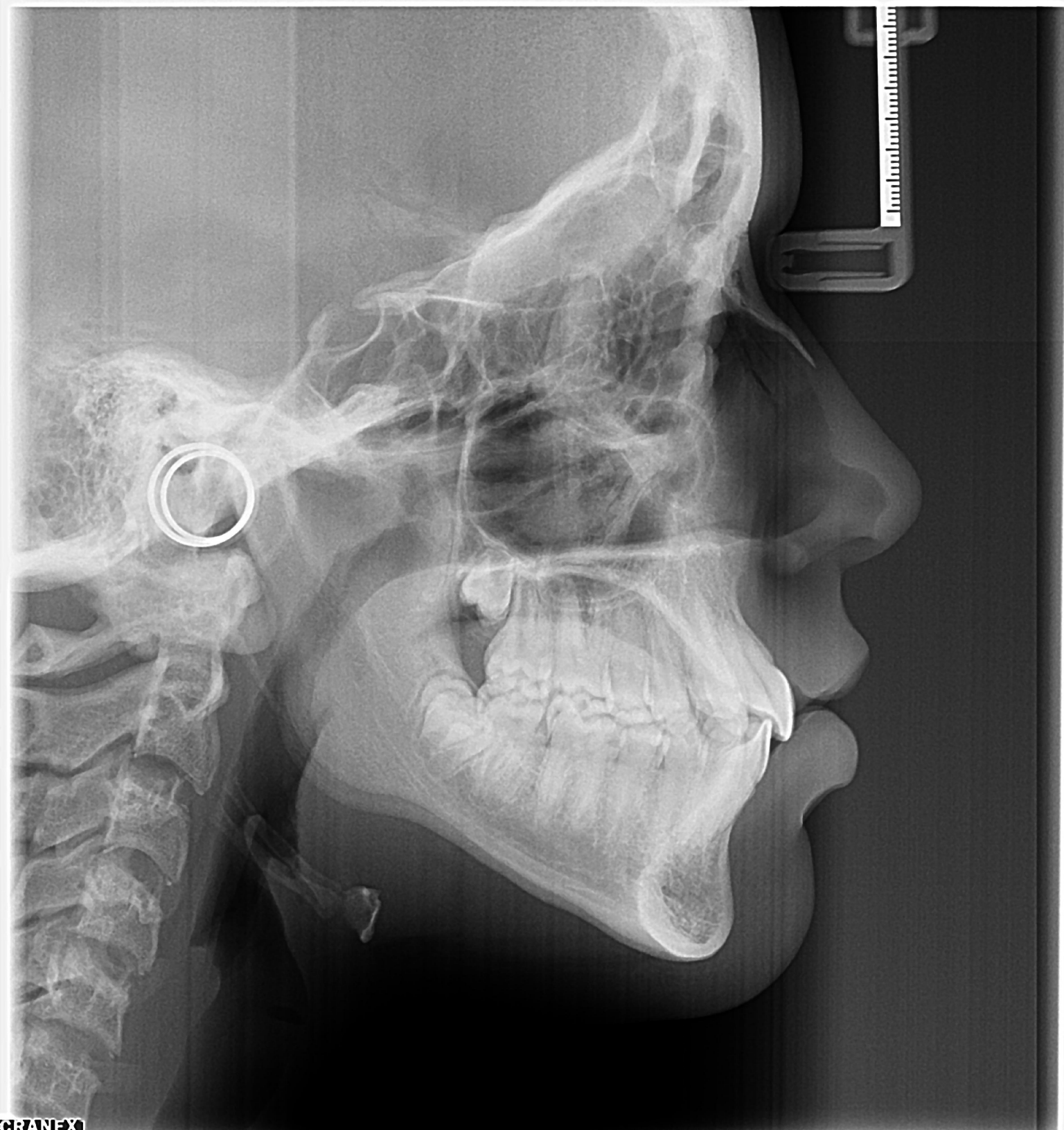

CRANEX1



Atenção: Não dobre ou amasse este exame.

Não o deixe exposto a luz solar e no interior de veículos.

Armazene-o protegido pelo envelope em local seco e fresco.

Radiodiagnóstico - Conj. Nacional