



Paciente: LUCAS VINICIUS SOUSA SEVERMINI

Idade: 24 **Sexo:** M

Solicitante: Dr(a) Vinicius Torrens Anderle **Data de Realização:** 27/09/2024 16:30

Análise de Ricketts

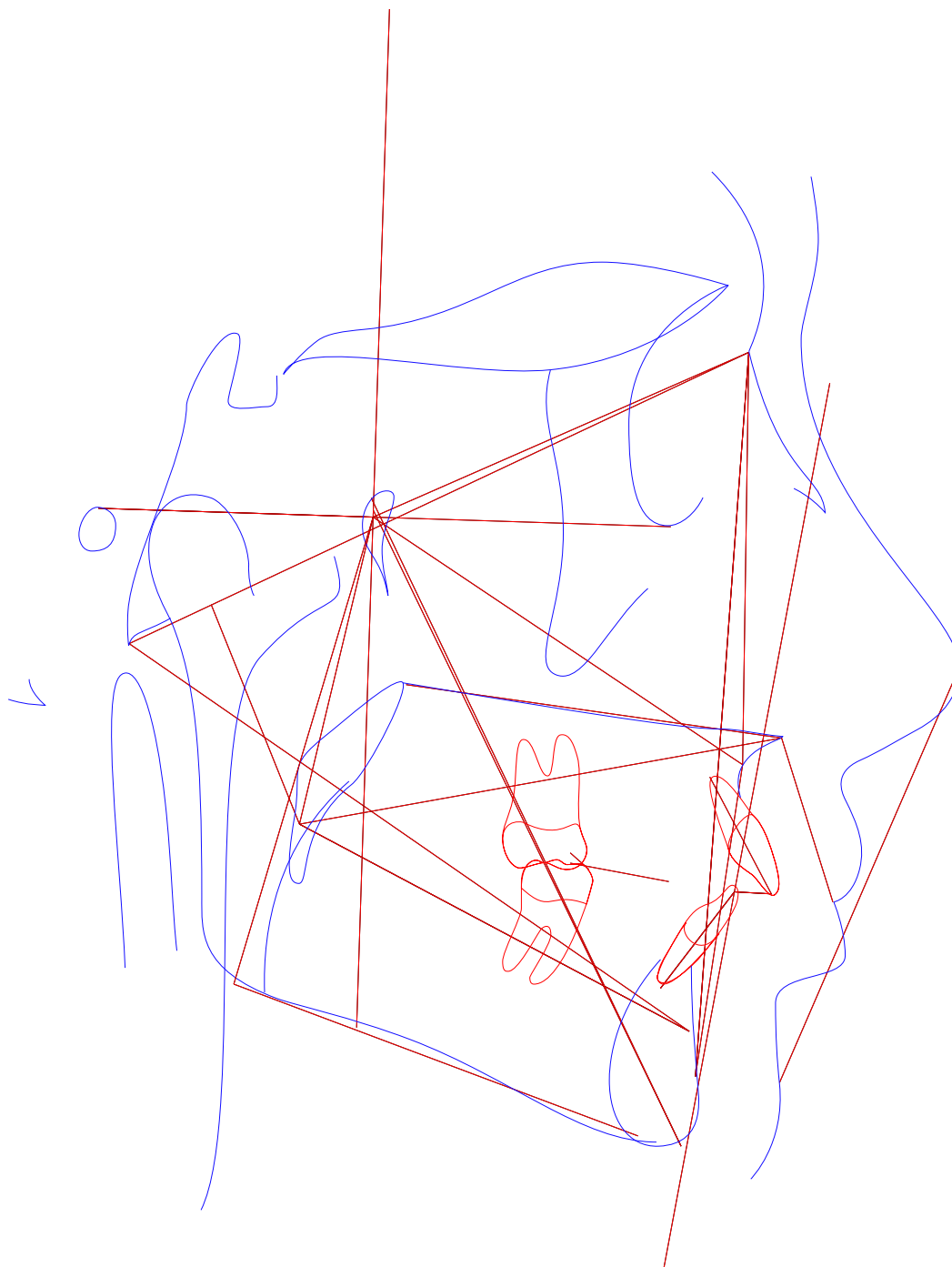



Paciente: LUCAS VINICIUS SOUSA SEVERMINI

Idade: 24 Sexo: M

Solicitante: Dr(a) Vinicius Torrens Anderle Data de Realização: 27/09/2024 16:30

Análise de Ricketts

	Fator	Valor Obtido	Padrão	Desvio	Classe	Representação Gráfica
	Campo I - Problemas Dentários					
1	Relação Molar (/6-6/)	-3,272mm	-3 ± 3	-0,272	Classe I	
2	Relação Canina (/3-3/)	---	-2 ± 3	2	---	
3	Trespasse Horizontal (lii-lis)	5,668mm	2,5 ± 2,5	3,168	---	
4	Trespasse Vertical (lis-lii)	-0,74mm	2,5 ± 2,5	-3,24	---	
5	Extrusão Incisiva Inferior (lii-Ppd-Par)	0,312mm	1,25 ± 2	-0,938	---	
6	1/.1 ((Ais-lis).(Aii-lii))	114,791°	130 ± 6	-15,209	---	
	Campo II - Problemas Esqueléticos					
7	Convexidade do Ponto A (A-N-Pog)	3,733mm	2 ± 2	1,733	Perfil reto	
8	Altura Facial Inferior (Ena-Xi.Xi-Pm)	38,127°	47 ± 4	-8,873	Braquifacial	
	Campo III - Dentadura em Relação ao Esqueleto					
9	Posição Molar Superior (D6/-PTVR Po-Or)	25,436mm	19 ± 3	6,436	---	
10	Protusão Incisivo Inferior (lii-A-Pog)	1,687mm	2 ± 2	-0,313	Bom posicionamento	
11	Protusão Incisivo Superior (lis-A-Pog)	7,378mm	3,5 ± 2,5	3,878	Protrusão inc. sup.	
12	Inclinação Incisivo Inferior (A-Pog.lii-Aii)	28,846°	22 ± 4	6,846	Vestibularizado	
13	Inclinação Incisivo Superior (A-Pog.Ais-lis)	36,363°	28 ± 4	8,363	Vestibularizado	
14	Ramo Mandíbula - Xi (Xi-Ppd-PAR)	-1,792mm	-0,5 ± 3	-1,292	---	
15	Inclinação Plano Oclusal (Xi-Pm.Ppd-PAR)	17,374°	22,5 ± 4	-5,126	---	
	Campo IV - Problemas Estéticos					
16	Protusão Labial Inferior (Li-Pn-Pog')	1,967mm	-2 ± 2	3,967	Protrusão	
17	Comprimento Lábio Superior (Ena-Stm)	26,577mm	24 ± 2	2,577	---	
18	Comissura Labial (Stm-Ppd-PAR)	-1,558mm	-3,5 ± 2	1,942	---	
	Campo V - Relação Crânio-Facial					
19	Profundidade Facial ((Po-Or).(N-Pog))	87,635°	90 ± 3	-2,365	Bom posicionamento	
20	Ângulo do Eixo Facial (Ba-N.Gn-Ptm)	90,358°	90 ± 3	0,358	---	
21	Cone Facial (Go-Me.N-pog)	73,625°	68 ± 3,5	5,625	---	



Paciente: LUCAS VINICIUS SOUSA SEVERMINI

Idade: 24 **Sexo:** M

Solicitante: Dr(a) Vinicius Torrens Anderle **Data de Realização:** 27/09/2024 16:30

	Fator	Valor Obtido	Padrão	Desvio	Classe	Representação Gráfica	
22	Profundidade de Maxila (A-N.Po-Or)	89,007°	90 ± 3	-0,993	Bom posicionamento		
23	Altura Maxilar (N-CF.A-CF)	57,509°	53 ± 3	4,509	---		
24	Altura Facial Total (N-Ba.Ba-Pm)	59,878°	60 ± 3	-0,122	---		
25	Plano Palatal ((f)(Enp-Ena).(Po-Or))	-6,239°	1 ± 3,5	-7,239	---		
26	Ângulo do Plano Mandibular (Po-Or.Go-Me)	18,74°	23,3 ± 4	-4,56	---		
Campo VI - Estruturas Esqueléticas Internas							
27	Deflexão Craniana (Po-Or.Ba-N)	27,03°	27 ± 3	0,03	---		
28	Comprimento Craniano Anterior (N-Ba-N-PTVR-Gn')	62,868mm	62,6 ± 2,5	0,268	Médio		
29	Altura da Face Posterior (CF-Go)	75,336mm	62,6 ± 3,3	12,736	---		
30	Posição do Ramo (Xi-CF.CF-Po)	78,363°	76 ± 3	2,363	---		
31	Localização do Pório (Po-CF)	-42,478mm	-38,5 ± 2	-3,978	---		
32	Arco Mandibular (Pm-Xi.Xi-Dc)	40,112°	26 ± 4	14,112	---		
33	Comprimento do Corpo (Xi-Pm)	68,23mm	80,2 ± 2,5	-11,97	---		
Outros							
34	(Enp-Ena).(Po-Or) ((Enp-Ena).(Po-Or))	6,239°	---	-11,97	---		
35	Enp-(Po-Or) (Enp-(Po-Or))	-25,722mm	---	-11,97	---		
36	Ena-(Po-Or) (Ena-(Po-Or))	-32,091mm	---	-11,97	---		



Paciente: LUCAS VINICIUS SOUSA SEVERMINI
Idade: 24 **Sexo:** M
Solicitante: Dr(a) Vinicius Torrens Anderle **Data de Realização:** 27/09/2024 16:30

ANÁLISE SINTÉTICA

Análise de Ricketts

Cálculo de Vert:	Braquifacial (1.24)
Relação Molar:	Classe I
Convexidade do Ponto A:	Perfil reto
Altura Facial Inferior:	Braquifacial
Protusão Incisivo Inferior:	Bom posicionamento
Protusão Incisivo Superior:	Protrusão inc. sup.
Inclinação Incisivo Inferior:	Vestibularizado
Inclinação Incisivo Superior:	Vestibularizado
Protusão Labial Inferior:	Protrusão
Profundidade Facial:	Bom posicionamento
Profundidade de Maxila:	Bom posicionamento
Comprimento Craniano Anterior:	Médio