

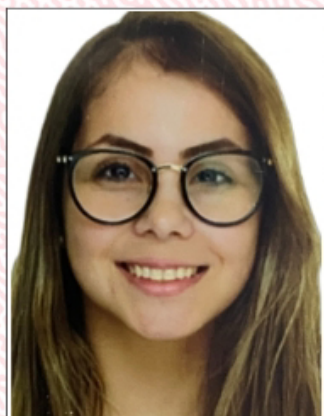

REPÚBLICA FEDERATIVA DO BRASIL
CONSELHO FEDERAL DE ODONTOLOGIA
CONSELHO REGIONAL DE ODONTOLOGIA / SP



Nº DA INSCRIÇÃO
SP-149305-PV

CATEGORIA
CIRURGIÃO-DENTISTA

NOME
SHEILA PAULA DA LUZ

CPF RG
463.220.138-31 567511546-SP-11/09/2012

NASCIMENTO NACIONALIDADE
04/09/1998 BRASIL

NATURALIDADE
PARAGUAÇU PAULISTA/SP

VALIDADE
10/2024

DATA DE INSCRIÇÃO 16/02/2022

FILIAÇÃO
JEFERSON PAULO DA LUZ
LUCINEIA MARIA DE LIMA

ESPECIALIDADE
NÃO INFORMADO

HABILITAÇÃO
NÃO INFORMADO



Juliano do Vale
PRESIDENTE DO CFO

Braz Antunes Mattos Neto
PRESIDENTE DO CRO

VÁLIDA EM TODO TERRITÓRIO NACIONAL

Esta carteira tem fé pública como documento de identidade, nos termos do
artigo 1º da lei 6.206 de 07/05/1975, e da Lei nº 4.324 de 14/04/1964



A validade do documento poderá ser confirmada por meio do site da identidade profissional pertencente ao Conselho Federal de Odontologia. Dessa maneira, para validar leia o Qr code.

[Compartilhamento da identidade profissional feita em 17/10/2023 20:14:08]