



Paciente: JULIA RODE CARDOSO

Idade: 15 **Sexo:** F

Solicitante: Dr(a) Vinicius Torrens Anderle **Data de Realização:** 23/09/2024 13:00

Análise de Ricketts

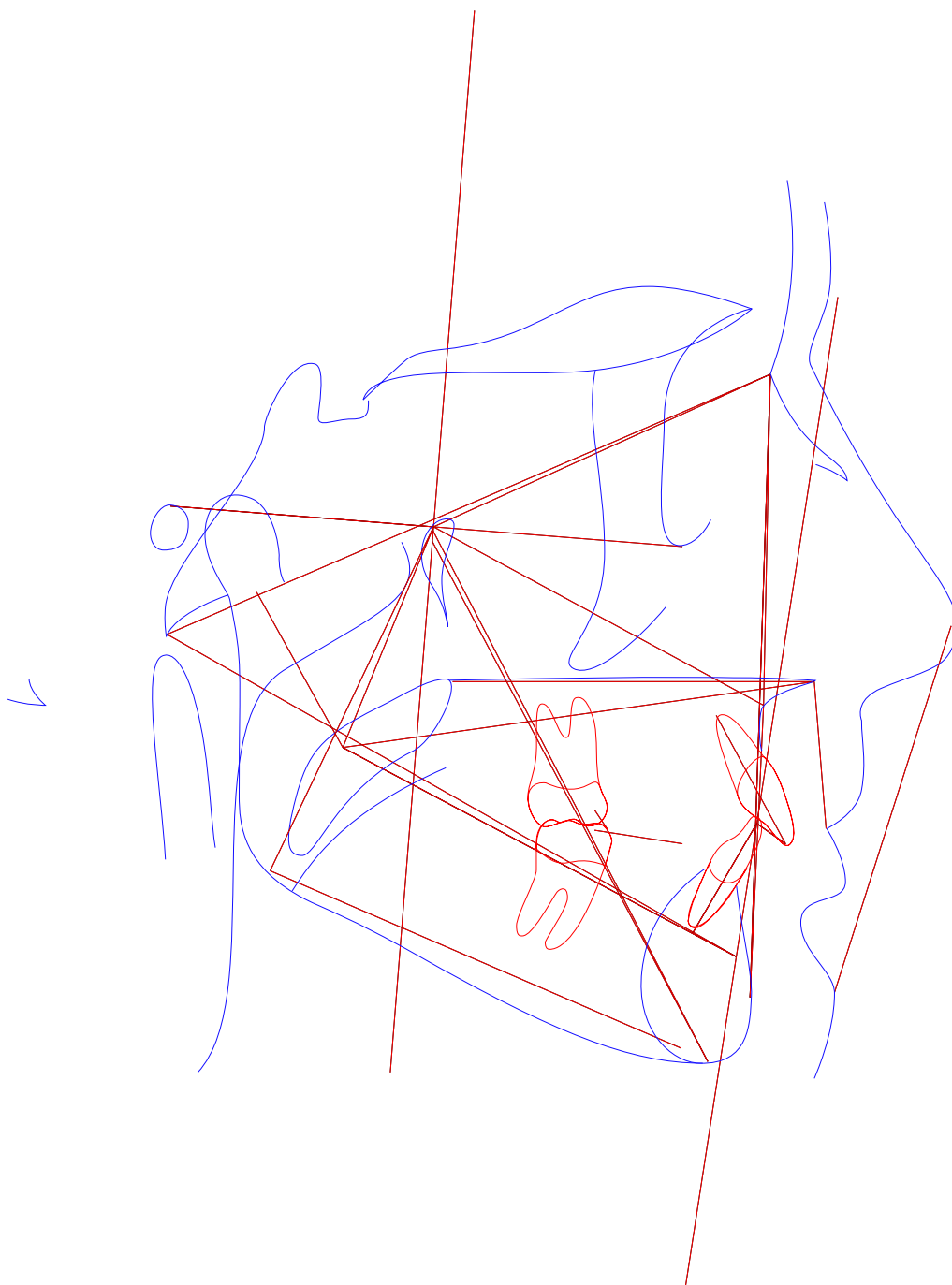



Paciente: JULIA RODE CARDOSO

Idade: 15 Sexo: F

Solicitante: Dr(a) Vinicius Torrens Anderle Data de Realização: 23/09/2024 13:00

Análise de Ricketts

	Fator	Valor Obtido	Padrão	Desvio	Classe	Representação Gráfica
	Campo I - Problemas Dentários					
1	Relação Molar (/6-6/)	-2,469mm	-3 ± 3	0,531	Classe I	
2	Relação Canina (/3-3/)	---	-2 ± 3	2	---	
3	Trespasse Horizontal (lii-lis)	4,725mm	2,5 ± 2,5	2,225	---	
4	Trespasse Vertical (lis-lii)	2,353mm	2,5 ± 2,5	-0,147	---	
5	Extrusão Incisiva Inferior (lii-Ppd-Par)	4,706mm	1,25 ± 2	3,456	---	
6	1/.1 ((Ais-lis).(Aii-lii))	121,343°	130 ± 6	-8,657	---	
	Campo II - Problemas Esqueléticos					
7	Convexidade do Ponto A (A-N-Pog)	0,602mm	2 ± 2	-1,398	Perfil reto	
8	Altura Facial Inferior (Ena-Xi.Xi-Pm)	35,979°	47 ± 4	-11,021	Braquifacial	
	Campo III - Dentadura em Relação ao Esqueleto					
9	Posição Molar Superior (D6/-PTVR Po-Or)	20,068mm	19 ± 3	1,068	---	
10	Protusão Incisivo Inferior (lii-A-Pog)	-0,193mm	2 ± 2	-2,193	Retrusão inc. sup.	
11	Protusão Incisivo Superior (lis-A-Pog)	4,255mm	3,5 ± 2,5	0,755	Bom posicionamento	
12	Inclinação Incisivo Inferior (A-Pog.lii-Aii)	27,664°	22 ± 4	5,664	Vestibularizado	
13	Inclinação Incisivo Superior (A-Pog.Ais-lis)	30,993°	28 ± 4	2,993	Bom posicionamento	
14	Ramo Mandíbula - Xi (Xi-Ppd-PAR)	6,538mm	-0,5 ± 3	7,038	---	
15	Inclinação Plano Oclusal (Xi-Pm.Ppd-PAR)	19,275°	22,5 ± 4	-3,225	---	
	Campo IV - Problemas Estéticos					
16	Protusão Labial Inferior (Li-Pn-Pog')	-3,777mm	-2 ± 2	-1,777	Bom posicionamento	
17	Comprimento Lábio Superior (Ena-Stm)	22,141mm	24 ± 2	-1,859	---	
18	Comissura Labial (Stm-Ppd-PAR)	-5,535mm	-3,5 ± 2	-2,035	---	
	Campo V - Relação Crânio-Facial					
19	Profundidade Facial ((Po-Or).(N-Pog))	92,666°	89 ± 3	3,666	Protrusão mandibular	
20	Ângulo do Eixo Facial (Ba-N.Gn-Ptm)	94,021°	90 ± 3	4,021	---	
21	Cone Facial (Go-Me.N-pog)	68,494°	68 ± 3,5	0,494	---	



Paciente: JULIA RODE CARDOSO

Idade: 15 Sexo: F

Solicitante: Dr(a) Vinicius Torrens Anderle Data de Realização: 23/09/2024 13:00

	Fator	Valor Obtido	Padrão	Desvio	Classe	Representação Gráfica
22	Profundidade de Maxila (A-N.Po-Or)	86,64°	90 ± 3	-3,36	Retrusão maxilar	
23	Altura Maxilar (N-CF.A-CF)	52,795°	53 ± 3	-0,205	---	
24	Altura Facial Total (N-Ba.Ba-Pm)	52,877°	60 ± 3	-7,123	---	
25	Plano Palatal ((f)(Enp-Ena).(Po-Or))	4,529°	1 ± 3,5	3,529	---	
26	Ângulo do Plano Mandibular (Po-Or.Go-Me)	18,84°	24,2 ± 4	-5,36	---	
Campo VI - Estruturas Esqueléticas Internas						
27	Deflexão Craniana (Po-Or.Ba-N)	27,863°	27 ± 3	0,863	---	
28	Comprimento Craniano Anterior (N-Ba-N-PTVR-Gn')	56,589mm	60,2 ± 2,5	-3,611	Pequeno	
29	Altura da Face Posterior (CF-Go)	57,191mm	60,2 ± 3,3	-3,009	---	
30	Posição do Ramo (Xi-CF.CF-Po)	72,193°	76 ± 3	-3,807	---	
31	Localização do Pório (Po-CF)	-39,617mm	-38,5 ± 2	-1,117	---	
32	Arco Mandibular (Pm-Xi.Xi-Dc)	32,977°	26 ± 4	6,977	---	
33	Comprimento do Corpo (Xi-Pm)	66,954mm	75,4 ± 2,5	-8,446	---	
Outros						
34	(Enp-Ena).(Po-Or) ((Enp-Ena).(Po-Or))	4,529°	---	-8,446	---	
35	Enp-(Po-Or) (Enp-(Po-Or))	-22,954mm	---	-8,446	---	
36	Ena-(Po-Or) (Ena-(Po-Or))	-18,668mm	---	-8,446	---	



Paciente: JULIA RODE CARDOSO
Idade: 15 **Sexo:** F
Solicitante: Dr(a) Vinicius Torrens Anderle **Data de Realização:** 23/09/2024 13:00

ANÁLISE SINTÉTICA

Análise de Ricketts

Cálculo de Vert:	Braquifacial (1.68)
Relação Molar:	Classe I
Convexidade do Ponto A:	Perfil reto
Altura Facial Inferior:	Braquifacial
Protusão Incisivo Inferior:	Retrusão inc. sup.
Protusão Incisivo Superior:	Bom posicionamento
Inclinação Incisivo Inferior:	Vestibularizado
Inclinação Incisivo Superior:	Bom posicionamento
Protusão Labial Inferior:	Bom posicionamento
Profundidade Facial:	Protrusão mandibular
Profundidade de Maxila:	Retrusão maxilar
Comprimento Craniano Anterior:	Pequeno