

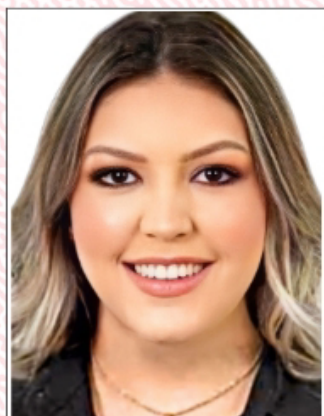

REPÚBLICA FEDERATIVA DO BRASIL  
CONSELHO FEDERAL DE ODONTOLOGIA  
CONSELHO REGIONAL DE ODONTOLOGIA / SP



Nº DA INSCRIÇÃO  
**SP-169221**

CATEGORIA  
CIRURGIÃO-DENTISTA

NOME  
ALANA MAGALHAES DUTRA SOARES

CPF Nº DOCUMENTO (RG/CNH)  
512.131.228-80 56132493-1-SP-15/01/2020

NASCIMENTO NACIONALIDADE  
28/12/2001 BRASIL

NATURALIDADE  
MARILIA/SP

VALIDADE  
**04/2026**

DATA DE INSCRIÇÃO 07/02/2025

FILIAÇÃO  
MARCELO DUTRA SOARES  
ROSELI MARIANO MAGALHAES

ESPECIALIDADE  
NÃO INFORMADO

HABILITAÇÃO  
NÃO INFORMADO



Claudio Yukio Miyake  
PRESIDENTE DO CFO

Rogério Adib Kairalla  
PRESIDENTE DO CRO

**VÁLIDA EM TODO TERRITÓRIO NACIONAL**

Esta carteira tem fé pública como documento de identidade, nos termos do artigo 1º da lei 6.206 de 07/05/1975, e da Lei nº 4.324 de 14/04/1964



A validade do documento poderá ser confirmada por meio do site da identidade profissional pertencente ao Conselho Federal de Odontologia. Dessa maneira, para validar leia o Qr code.

[Compartilhamento da identidade profissional feita em 01/10/2025 13:15:16]