



Paciente: GABRIELA WOLFF

Atendimento: 06/05/2025 14:52 **Data de Nascimento:** 27/06/1983

Idade: 41

Sexo: F

Indicação: Thiago Fidelis



Análise USP (R)

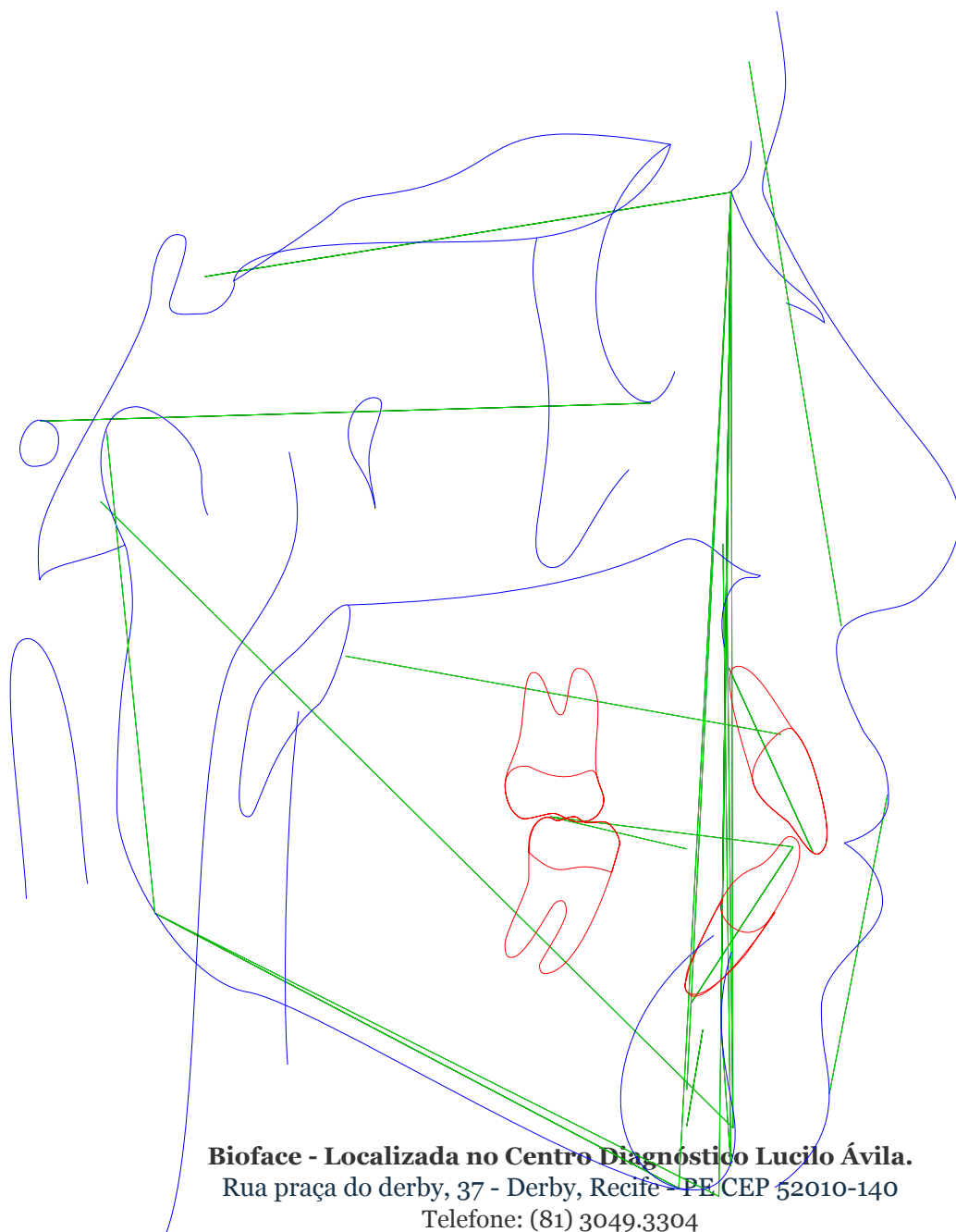

Bioface - Localizada no Centro Diagnóstico Lucilo Ávila.
Rua praça do derby, 37 - Derby, Recife - PE CEP 52010-140
Telefone: (81) 3049.3304

Paciente: GABRIELA WOLFF

Atendimento: 06/05/2025 14:52 **Data de Nascimento:** 27/06/1983

Idade: 41

Sexo: F

Indicação: Thiago Fidelis

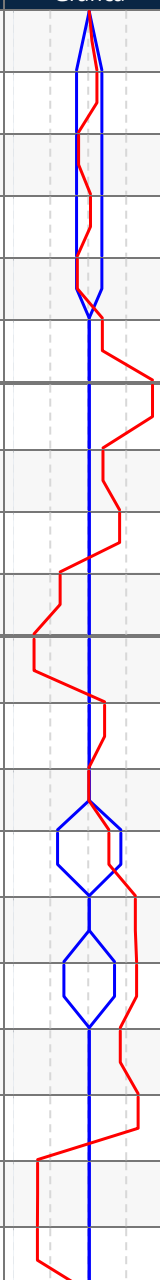

Análise USP (R)

	Fator	Valor Obtido	Padrão	Desvio	Classe	Representação Gráfica
1	Ângulo Facial ((N-Pog).(Po.Orb))	88,427°	88 ± 1	0,427	---	
2	Ângulo Convexidade ((N-A.Pog))	1,219°	0 ± 2	1,219	Perfil reto	
3	S-N.A (S-N.A)	80,323°	82 ± 2	-1,677	Bom posicionamento	
4	S-N.B (S-N.B)	80,201°	80 ± 2	0,201	Bom posicionamento	
5	A-N.B ((A-N).(N-B))	0,122°	2 ± 2	-1,878	Cl I esquelética	
6	S-N.D (S-N.D)	78,075°	76 ± 0	2,075	---	
7	Ang. "Y" de Crescimento (S-N.Gn)	80,205°	67 ± 0	13,205	---	
8	Plano Oclusal (SN.Ocl)	16,174°	14 ± 0	2,174	---	
9	Plano Mandibular (S-N.Go-Me)	36,803°	32 ± 0	4,803	---	
10	Plano Oclusal (Go-Gn.Ocl)	13,406°	18 ± 0	-4,594	---	
11	1/.1 (Ângulo interincisivo) ((Ais-lis).(Aii-lii))	122,284°	131 ± 0	-8,716	---	
12	1/.NS (Inclinação incisivo superior) (1/.NS)	105,43°	103 ± 0	2,43	---	
13	/1-Orbita (/1-Orbita)	4,931mm	5 ± 0	-0,069	---	
14	1/.NA (inclinação incisivo superior) (1/.NA)	25,108°	22 ± 5	3,108	Bom posicionamento	
15	1/.NA (Pos. incisivo superior) (1/.NA)	11,287mm	4 ± 0	7,287	---	
16	/1.NB (Inclinação incisivo inferior) ((lii-Aii).(N-B))	32,487°	25 ± 4	7,487	Incisivos inferiores vestibularizados	
17	/1-NB (Pos. incisivo inferior) (lii-(N-B))	8,906mm	4 ± 0	4,906	---	
18	/1-NPog (Násio - Pogônio) (lii-(N-Pog))	7,725mm	0 ± 0	7,725	---	
19	6/-NA (1° Molar Superior - NA) (6/-NA)	18,846mm	27 ± 0	-8,154	---	
20	/6-NB (1° Molar Inferior - NB) (/6-NB)	14,817mm	23 ± 0	-8,183	---	

Bioface - Localizada no Centro Diagnóstico Lucilo Ávila.

Rua praça do derby, 37 - Derby, Recife - PE CEP 52010-140

Telefone: (81) 3049.3304



Paciente: GABRIELA WOLFF

Atendimento: 06/05/2025 14:52 **Data de Nascimento:** 27/06/1983

Idade: 41

Sexo: F

Indicação: Thiago Fidelis



	Fator	Valor Obtido	Padrão	Desvio	Classe	Representação Gráfica
21	H.N-B (H.N-B)	10,322°	10,5	-0,178	---	
22	Linha "H" - Nariz (Pn-LsPog')	2,183mm	10 ± 1	-7,817	---	
23	Pog-NB (Pog-(N-B))	1,69mm	4 ± 0	-2,31	---	
24	Eminência Mentoniana (B-E-Go-Me)	9,541mm	7 ± 1	2,541	---	
25	FMA ((Go-Me).(Po-Or))	29,391°	25 ± 0	4,391	---	
26	FMIA ((Po-Or).(Aii-lii))	55,126°	68 ± 0	-12,874	---	
27	IMPA ((Me-Go).(Aii-lii))	95,483°	87 ± 0	8,483	---	
28	TPi (TPi)	-8,853mm	---	8,483	---	
29	/1-Linha I - (Interlandi) (lii-P'E)	-8,426mm	0 ± 0	-8,426	---	
30	Go-Me.V-T (Go-Me.V-T)	71,767°	72 ± 0	-0,233	---	
31	F.V-T (F.V-T)	78,842°	81 ± 0	-2,158	---	
32	A-V-T (A-V-T)	6,035mm	3 ± 0	3,035	---	
33	lii-V-T (lii-V-T)	7,502mm	6 ± 0	1,502	---	
34	H.V-T (H.V-T)	-1,551°	5 ± 0	-6,551	---	
35	Altura Facial (N-Me)	126,625mm	83 ± 0	43,625	---	
36	Comprimento Maxilar (Enp-Ena)	51,894mm	53 ± 0	-1,106	---	
37	Comprimento Mandibular (Bpc-Pog Go-Me)	108,075mm	103 ± 0	5,075	---	
38	Comprimento do Corpo (Go-Gn)	80,152mm	69 ± 0	11,152	---	
39	Comprimento do Ramo (Co-Go)	61,491mm	0 ± 0	61,491	---	
40	Gla-Sn (1x1) (Gla-Sn)	72,592mm	0 ± 0	72,592	---	

Bioface - Localizada no Centro Diagnóstico Lucilo Ávila.

Rua praça do derby, 37 - Derby, Recife - PE CEP 52010-140

Telefone: (81) 3049.3304

Paciente: GABRIELA WOLFF

Atendimento: 06/05/2025 14:52 **Data de Nascimento:** 27/06/1983

Idade: 41

Sexo: F

Indicação: Thiago Fidelis



Análise de Ricketts (R)

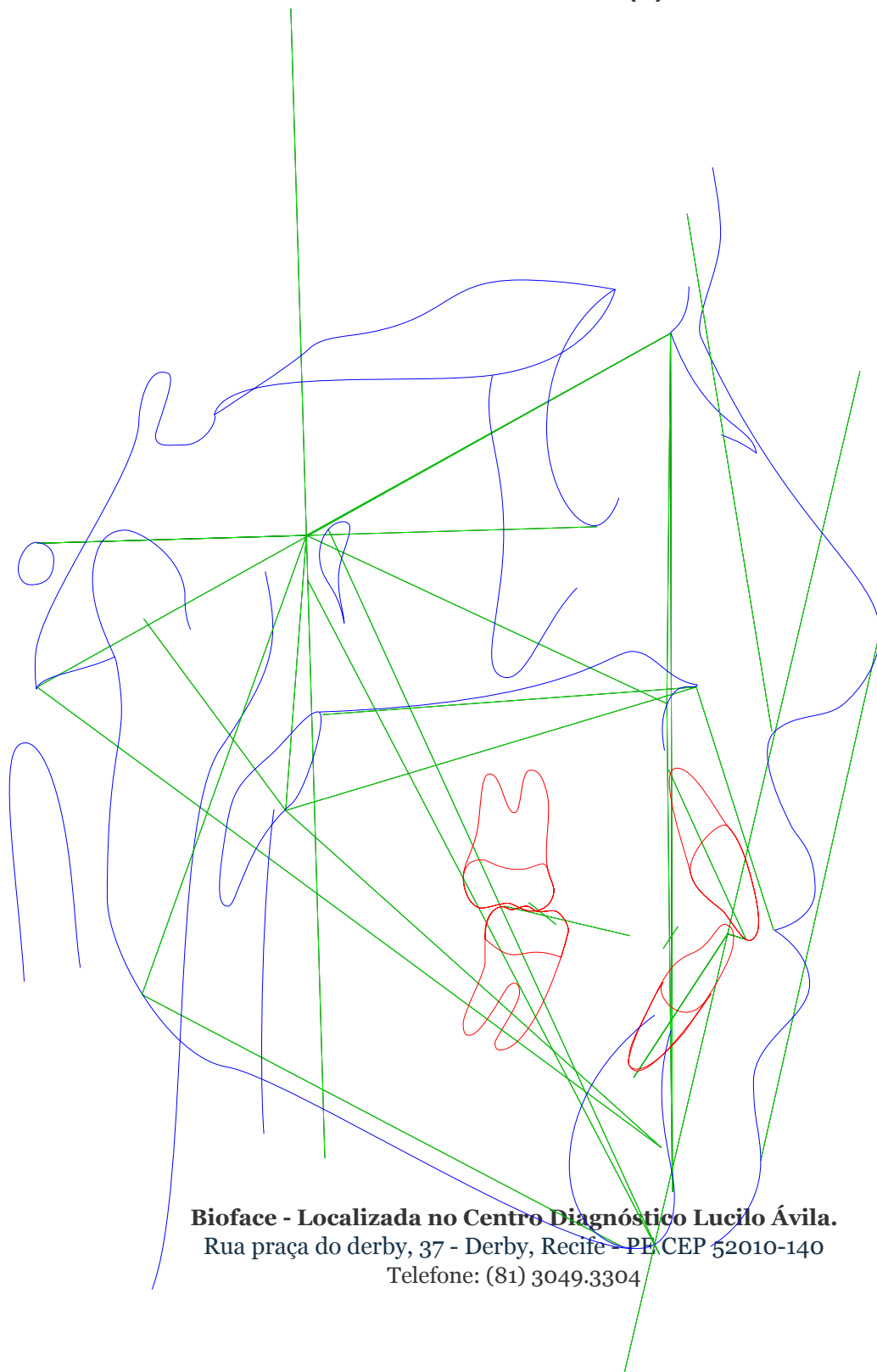

Bioface - Localizada no Centro Diagnóstico Lucilo Ávila.
Rua praça do derby, 37 - Derby, Recife - PE CEP 52010-140
Telefone: (81) 3049.3304

Paciente: GABRIELA WOLFF

Atendimento: 06/05/2025 14:52 **Data de Nascimento:** 27/06/1983

Idade: 41

Sexo: F

Indicação: Thiago Fidelis

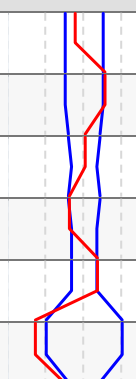
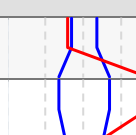
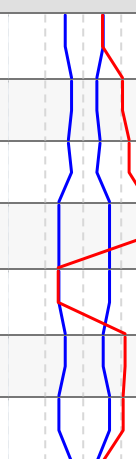
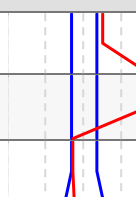

Análise de Ricketts (R)

	Fator	Valor Obtido	Padrão	Desvio	Classe	Representação Gráfica
	Problemas Dentários					
1	Relação Molar (/6-6/)	-4,423mm	-3 ± 3	-1,423	Classe I	
2	Relação Canina (/3-3/)	1,285mm	-2 ± 3	3,285	---	
3	Overjet (lii-lis)	2,657mm	2,5 ± 2,5	0,157	---	
4	Overbite (lis-lii)	0,161mm	2,5 ± 2,5	-2,339	---	
5	Extrusão Incisiva Inferior (lii-Ppd-Par)	3,343mm	1,25 ± 2	2,093	---	
6	Ângulo interincisivo (1/.1) ((Ais-lis). (Aii-lii))	122,284°	130 ± 6	-7,716	---	
	Problemas Esqueléticos					
7	Convexidade do Ponto A (A-N-Pog)	-0,62mm	2 ± 2	-2,62	Perfil côncavo	
8	Altura Facial Inferior (Ena-Xi.Xi-Pm)	58,617°	47 ± 4	11,617	---	
	Plano Dento - Esqueléticos					
9	Posição Molar Superior (D6/-PTVR Po-Or)	21,892mm	19 ± 3	2,892	---	
10	Protusão Incisivo Inferior (lii-A-Pog)	8,052mm	2 ± 2	6,052	---	
11	Protusão Incisivo Superior (lis-A-Pog)	10,592mm	3,5 ± 2,5	7,092	Protrusão inc. sup.	
12	Inclinação Incisivo Inferior (A-Pog.lii-Aii)	33,827°	22 ± 4	11,827	Protusão inc. inf.	
13	Inclinação Incisivo Superior (A-Pog.Ais-lis)	23,889°	28 ± 4	-4,111	---	
14	Ramo Mandíbula - Xi (Xi-Ppd-PAR)	5,956mm	-0,5 ± 3	6,456	---	
15	Inclinação Plano Oclusal (Xi-Pm.Ppd-PAR)	28,653°	22,5 ± 4	6,153	---	
	Planos Estéticos					
16	Protusão Labial Inferior (Li-Pn-Pog')	0,918mm	-2 ± 2	2,918	Protrusão	
17	Comprimento Lábio Superior (Ena-Stm)	35,315mm	24 ± 2	11,315	---	
18	Comissura Labial (Stm-Ppd-PAR)	-5,299mm	-3,5 ± 2	-1,799	---	

Bioface - Localizada no Centro Diagnóstico Lucilo Ávila.

Rua praça do derby, 37 - Derby, Recife - PE CEP 52010-140

Telefone: (81) 3049.3304

Paciente: GABRIELA WOLFF

Atendimento: 06/05/2025 14:52 **Data de Nascimento:** 27/06/1983

Idade: 41

Sexo: F

Indicação: Thiago Fidelis

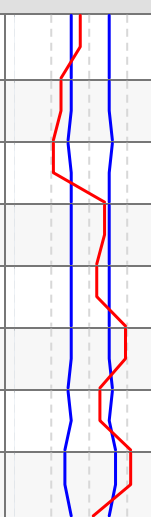
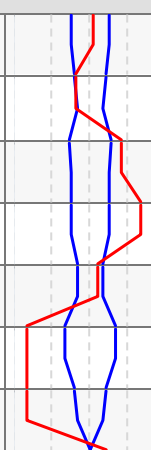
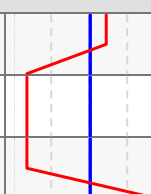

	Fator	Valor Obtido	Padrão	Desvio	Classe	Representação Gráfica
	Relação Crânio-Facial					
19	Profundidade Facial ((Po-Or).(N-Pog))	88,427°	90 ± 3	-1,573	Bom posicionamento	
20	Ângulo do Eixo Facial (Ba-N.Gn-Ptm)	85,386°	90 ± 3	-4,614	---	
21	Cone Facial (Go-Me.N-pog)	62,182°	68 ± 3,5	-5,818	---	
22	Profundidade de Maxila (A-N.Po-Or)	92,266°	90 ± 3	2,266	Bom posicionamento	
23	Altura Maxilar (N-CF.A-CF)	54,031°	53 ± 3	1,031	---	
24	Altura Facial Total (N-Ba.Ba-Pm)	65,575°	60 ± 3	5,575	---	
25	Plano Palatal ((f)(Enp-Ena).(Po-Or))	2,53°	1 ± 3,5	1,53	---	
26	Ângulo do Plano Mandibular (Po-Or.Go-Me)	29,391°	23 ± 4	6,391	---	
	Estruturas Internas					
27	Deflexão Craniana (Po-Or.Ba-N)	27,472°	27 ± 3	0,472	---	
28	Comprimento Craniano Anterior (N-Ba-N-PTVR-Gn')	60,331mm	62,6 ± 2,5	-2,269	Médio	
29	Altura da Face Posterior (CF-Go)	67,517mm	62,6 ± 3,3	4,917	---	
30	Posição do Ramo (Xi-CF.CF-Po)	83,985°	76 ± 3	7,985	---	
31	Localização do Pório (Po-CF)	-37,309mm	-38,5 ± 2	1,191	---	
32	Arco Mandibular (Pm-Ba.Ba-Dc)	17,077°	30,5 ± 4	-13,423	---	
33	Comprimento do Corpo (Xi-Pm)	69,868mm	80,2 ± 2,5	-10,332	---	
	Outros					
34	(Enp-Ena).(Po-Or) ((Enp-Ena).(Po-Or))	2,53°	0 ± 0	2,53	---	
35	Enp-(Po-Or) (Enp-(Po-Or))	-24,869mm	0 ± 0	-24,869	---	
36	Ena-(Po-Or) (Ena-(Po-Or))	-22,578mm	0 ± 0	-22,578	---	

Bioface - Localizada no Centro Diagnóstico Lucilo Ávila.

Rua praça do derby, 37 - Derby, Recife - PE CEP 52010-140

Telefone: (81) 3049.3304



Paciente: GABRIELA WOLFF

Atendimento: 06/05/2025 14:52 **Data de Nascimento:** 27/06/1983

Idade: 41

Sexo: F

Indicação: Thiago Fidelis



	Fator	Valor Obtido	Padrão	Desvio	Classe	Representação Gráfica
37	Gla-Sn (1x1) (Gla-Sn)	72,592mm	0 ± 0	72,592	---	

Bioface - Localizada no Centro Diagnóstico Lucilo Ávila.

Rua praça do derby, 37 - Derby, Recife - PE CEP 52010-140

Telefone: (81) 3049.3304



Paciente: GABRIELA WOLFF

Atendimento: 06/05/2025 14:52 **Data de Nascimento:** 27/06/1983

Idade: 41

Sexo: F

Indicação: Thiago Fidelis



Análise de Roth-Jarabak (R)

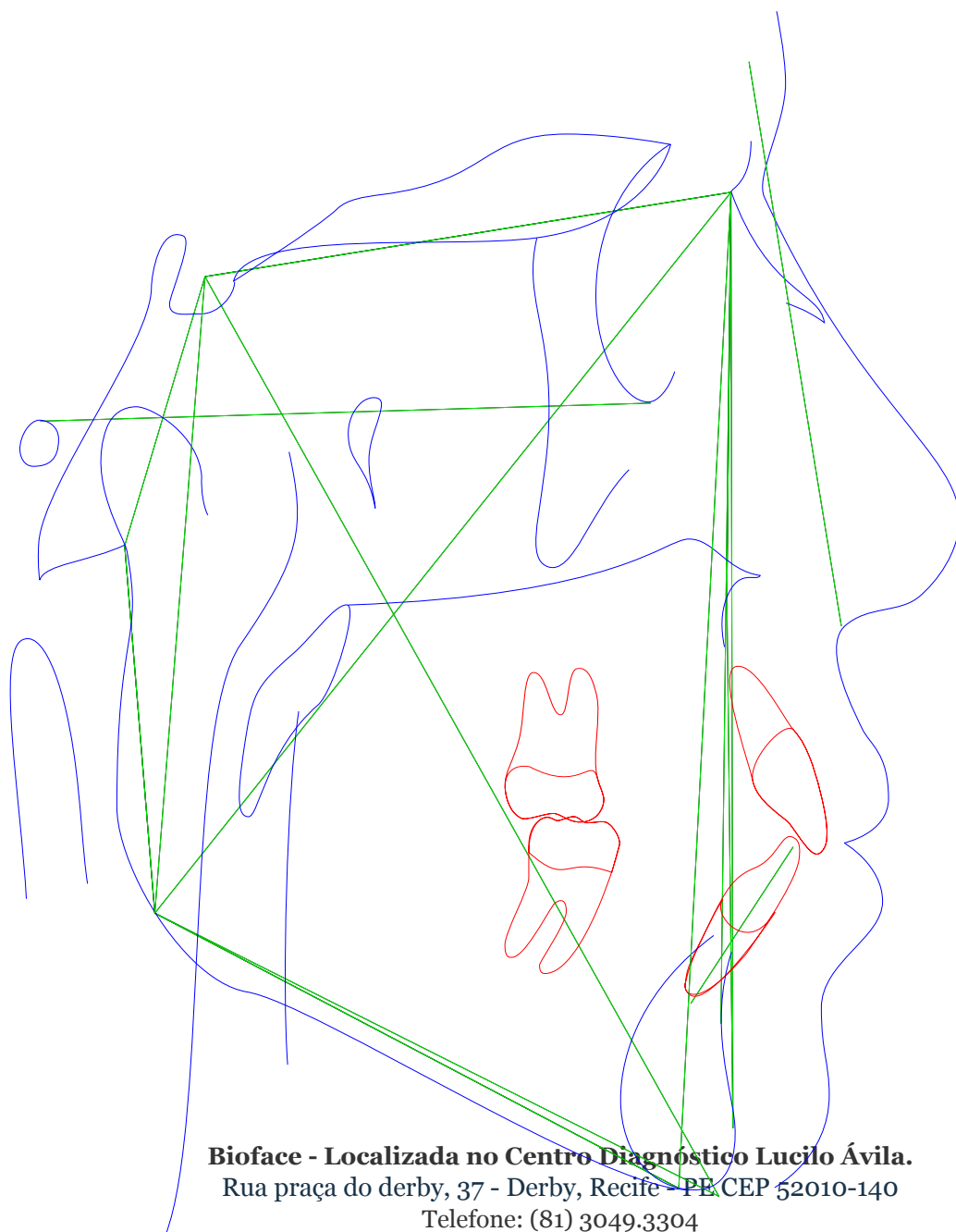

Bioface - Localizada no Centro Diagnóstico Lucilo Ávila.
Rua praça do derby, 37 - Derby, Recife - PE CEP 52010-140
Telefone: (81) 3049.3304

Paciente: GABRIELA WOLFF

Atendimento: 06/05/2025 14:52 **Data de Nascimento:** 27/06/1983

Idade: 41

Sexo: F

Indicação: Thiago Fidelis

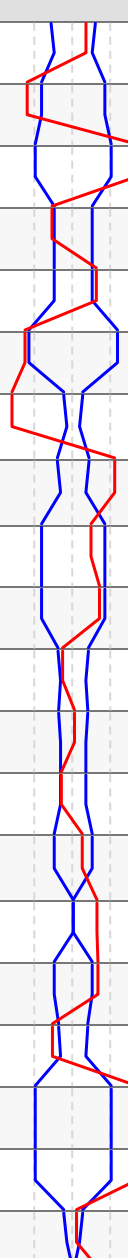

Análise de Roth-Jarabak (R)

	Fator	Valor Obtido	Padrão	Desvio	Classe	Representação Gráfica
Análise Esquelética						
1	Plano Facial (S-N.Pog)	81,016°	79 ± 3,5	2,016	---	
2	Ângulo da Sela (N-S.Ar)	115,728°	123 ± 5	-7,272	---	
3	Ângulo Articular (S-Ar.Go)	158,693°	143 ± 6	15,693	---	
4	Base Craniana Anterior (S-N)	67,648mm	71 ± 3	-3,352	Pequena	
5	Base Craniana Posterior (S-Ar)	35,652mm	32 ± 3	3,652	---	
6	Ângulo Goníaco (Ar-Go.Me)	122,381°	130 ± 7	-7,619	---	
7	Plano Superior do Ângulo Goníaco ((Ar-Go).(N-Go))	43,326°	53 ± 1,5	-9,674	---	
8	Plano Inferior do Ângulo Goníaco (N-Go.Me)	79,055°	72,5 ± 2,5	6,555	---	
9	Altura do Ramo (Ar-Go)	46,811mm	44 ± 5	2,811	---	
10	Corpo Mandibular (Go-Me)	75,15mm	71 ± 5	4,15	---	
11	S-N.A (S-N.A)	80,323°	82 ± 2,4	-1,677	Bom posicionamento	
12	S-N.B (S-N.B)	80,201°	80 ± 2,3	0,201	Bom posicionamento	
13	A-N.B ((A-N).(N-B))	0,122°	2 ± 2	-1,878	Cl I esquelética	
14	Profundidade Facial ((Po-Or).(N-Pog))	88,427°	87 ± 3	1,427	---	
15	S-N.Go-Gn (S-N.Go-Gn)	35,754°	32 ± 0	3,754	---	
16	N-S.Gn (N-S.Gn)	69,904°	66 ± 3	3,904	---	
17	Convexidade Facial ((N-A).(A-Pog))	1,219°	4,5 ± 2,3	-3,281	Perfil côncavo	
18	S-Go (S-Go)	81,068mm	71 ± 6	10,068	---	
19	Altura Facial (N-Me)	126,625mm	114 ± 6	12,625	---	
20	IAF = AFP/AFA ((f)S-Go/N-Me)	64,022%	63,5 ± 1,5	0,522	Média	

Bioface - Localizada no Centro Diagnóstico Lucilo Ávila.

Rua praça do derby, 37 - Derby, Recife - PE CEP 52010-140

Telefone: (81) 3049.3304



Paciente: GABRIELA WOLFF

Atendimento: 06/05/2025 14:52 **Data de Nascimento:** 27/06/1983

Idade: 41

Sexo: F

Indicação: Thiago Fidelis



	Fator	Valor Obtido	Padrão	Desvio	Classe	Representação Gráfica
	Outros					
21	FMA ((Go-Me).(Po-Or))	29,391°	25 ± 0	4,391	---	
22	FMIA ((Po-Or).(Aii-lII))	55,126°	68 ± 0	-12,874	---	
23	IMPA ((Go-Gn).(Aii-lII))	83,468°	87 ± 0	-3,532	---	
24	Gla-Sn (1x1) (Gla-Sn)	72,592mm	0 ± 0	72,592	---	

Bioface - Localizada no Centro Diagnóstico Lucilo Ávila.

Rua praça do derby, 37 - Derby, Recife - PE CEP 52010-140

Telefone: (81) 3049.3304



Paciente: GABRIELA WOLFF

Atendimento: 06/05/2025 14:52 **Data de Nascimento:** 27/06/1983

Idade: 41

Sexo: F

Indicação: Thiago Fidelis



ANÁLISE SINTÉTICA

Análise USP (R)

Ângulo Convexidade:	Perfil reto
S-N.A:	Bom posicionamento
S-N.B:	Bom posicionamento
A-N.B:	Cl I esquelética
1/.NA (inclinação incisivo superior):	Bom posicionamento
/1.NB (Inclinação incisivo inferior):	Incisivos inferiores vestibularizados

Análise de Ricketts (R)

Relação Molar:	Classe I
Convexidade do Ponto A:	Perfil côncavo
Protusão Incisivo Superior:	Protrusão inc. sup.
Inclinação Incisivo Inferior:	Protrusão inc. inf.
Protusão Labial Inferior:	Protrusão
Profundidade Facial:	Bom posicionamento
Profundidade de Maxila:	Bom posicionamento
Comprimento Craniano Anterior:	Médio

Análise de Roth-Jarabak (R)

Bioface - Localizada no Centro Diagnóstico Lucilo Ávila.
Rua praça do derby, 37 - Derby, Recife - PE CEP 52010-140
Telefone: (81) 3049.3304



Paciente: GABRIELA WOLFF

Atendimento: 06/05/2025 14:52 **Data de Nascimento:** 27/06/1983

Idade: 41

Sexo: F

Indicação: Thiago Fidelis



Base Craniana Anterior:	Pequena
S-N.A:	Bom posicionamento
S-N.B:	Bom posicionamento
A-N.B:	Cl I esquelética
Convexidade Facial:	Perfil côncavo
IAF = AFP/AFA:	Média

Bioface - Localizada no Centro Diagnóstico Lucilo Ávila.

Rua praça do derby, 37 - Derby, Recife - PE CEP 52010-140

Telefone: (81) 3049.3304