

Nº: **11384**

Data do pedido: **03/06/2025**

Paciente: **VIVIANE PEREIRA ALVES**

Sexo: **Feminino**

Idade: **36a 9m 25/08/1988**

Indicação: **ARCAD**

Tipo de análise:

USP

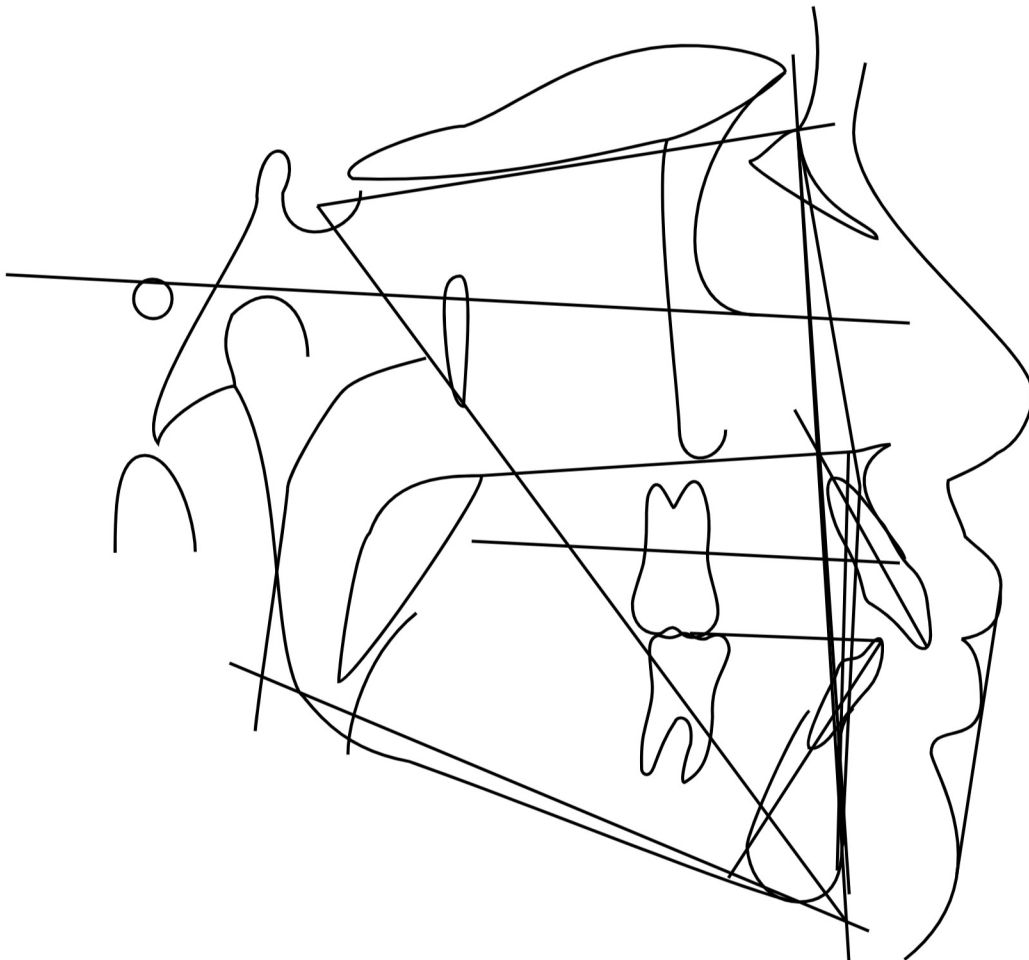

Nº: 11384

Data do pedido: 03/06/2025

Paciente: VIVIANE PEREIRA ALVES

Sexo: Feminino

Idade: 36a 9m 25/08/1988

Indicação: ARCAD

Tipo de análise: USP

#	Descrição	Valor	Padrão	Desvios/Classificação
Campo I				
1	(N-Pog).(Po-Orb)	96.596 gr	88.0 ± 1.0	+++++
2	N-A.Pog	12.769 gr	0.0 ± 2.0	+++++
3	S-N.A	90.929 gr	82.0 ± 2.0	++++
4	S-N.B	84.875 gr	80.0 ± 2.0	++
5	A-N.B	6.054 gr	2.0 ± 2.0	++
6	S-N.D	80.753 gr	76.0	
Campo II				
7	S-N.Gn	62.519 gr	67.0	
8	S-N.Ocl	11.252 gr	14.0	
9	(S-N).(Go-Me)	31.731 gr	32.0	
10	(Go-Gn).Ocl	18.577 gr	18.0	
Campo III				
11	Ângulo Interincisivo	117.953 gr	131.0	
12	1/.NS	110.178 gr	103.0	
13	1/-Órbita	1.963 mm	5.0	
14	1/.NA	19.248 gr	22.0 ± 5.0	
15	1/-NA	6.17 mm	4.0	
16	/1.NB	36.744 gr	25.0 ± 4.0	++
17	/1-NB	6.548 mm	4.0	
18	/1-NPog	6.944 mm	0.0	
Campo IV				
19	H.(N-B)	12.635 gr	10.5 ± 1.5	+
20	H-Nariz	0.235 mm	10.0 ± 1.0	-----
21	Pog-NB	-0.554 mm	-	
22	Eminência Mentoniana	6.272 mm	7.0 ± 1.0	
Campo V				
23	FMIA	60.185 gr	68.0	
24	FMA	19.677 gr	25.0	
25	IMPA	100.138 gr	87.0	
26	TPI	1.025 mm	-	
Campo VI				
27	/1-Linha I	-5.071 mm	0.0	
28	(Go-Me).(V-T)	76.865 gr	72.0	
29	F.(V-T)	83.458 gr	81.0	
30	A-(V-T)	0.491 mm	3.0	
31	lii-(V-T)	6.753 mm	6.0	
32	H.(V-T)	0.837 gr	5.0	
33	Discrepância Cefalométrica - Vigorito	-12.314	-	

Nº: **11384**

Data do pedido: **03/06/2025**

Paciente: **VIVIANE PEREIRA ALVES**

Sexo: **Feminino**

Idade: **36a 9m** 25/08/1988

Indicação: **ARCAD**

Tipo de análise: **USP**

Fator	Laudo descritivo
N-A.Pog	Perfil Convexo
S-N.A	Protusão maxilar
S-N.B	Protusão mandibular
A-N.B	Classe II esquelética
1/.NA	Bom posicionamento
/1.NB	Inclinação superior ao padrão