

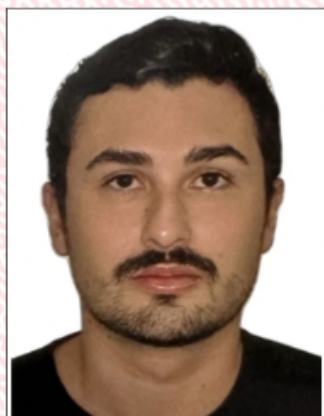

REPÚBLICA FEDERATIVA DO BRASIL
CONSELHO FEDERAL DE ODONTOLOGIA
CONSELHO REGIONAL DE ODONTOLOGIA / ES



Nº DA INSCRIÇÃO
ES-009919

CATEGORIA
CIRURGIÃO-DENTISTA

NOME
JULIO CESAR MONTEIRO MATTEDI

CPF Nº DOCUMENTO (RG/CNH)
067.321.145-22 4.182.408-ES-12/12/2016

NASCIMENTO NACIONALIDADE
14/11/1996 BRASIL

NATURALIDADE
VILA VELHA/ES

VALIDADE
01/2026

DATA DE INSCRIÇÃO 17/12/2021

FILIAÇÃO
MARCOS CESAR MATTEDI

LUCIENE MATTOS MONTEIRO MATTEDI

ESPECIALIDADE
NÃO INFORMADO

HABILITAÇÃO
NÃO INFORMADO



Claudio Yukio Miyake
PRESIDENTE DO CFO

Luzimar Gomes de Oliveira Pinheiro
PRESIDENTE DO CRO

VÁLIDA EM TODO TERRITÓRIO NACIONAL

Esta carteira tem fé pública como documento de identidade, nos termos do
artigo 1º da lei 6.206 de 07/05/1975, e da Lei nº 4.324 de 14/04/1964



A validade do documento poderá ser confirmada por meio do site da identidade profissional pertencente ao Conselho Federal de Odontologia. Dessa maneira, para validar leia o Qr code.

[Compartilhamento da identidade profissional feita em 25/04/2025 10:44:01]