

**Paciente:** Caroline Coelho B. da Silva

**Dr(a):** Edna Bett

**Data Nascimento:** 23/03/1994

**Data Exame:** 29/10/2024 | Unidade Palhoça

Tipo de análise:

**USP**

---

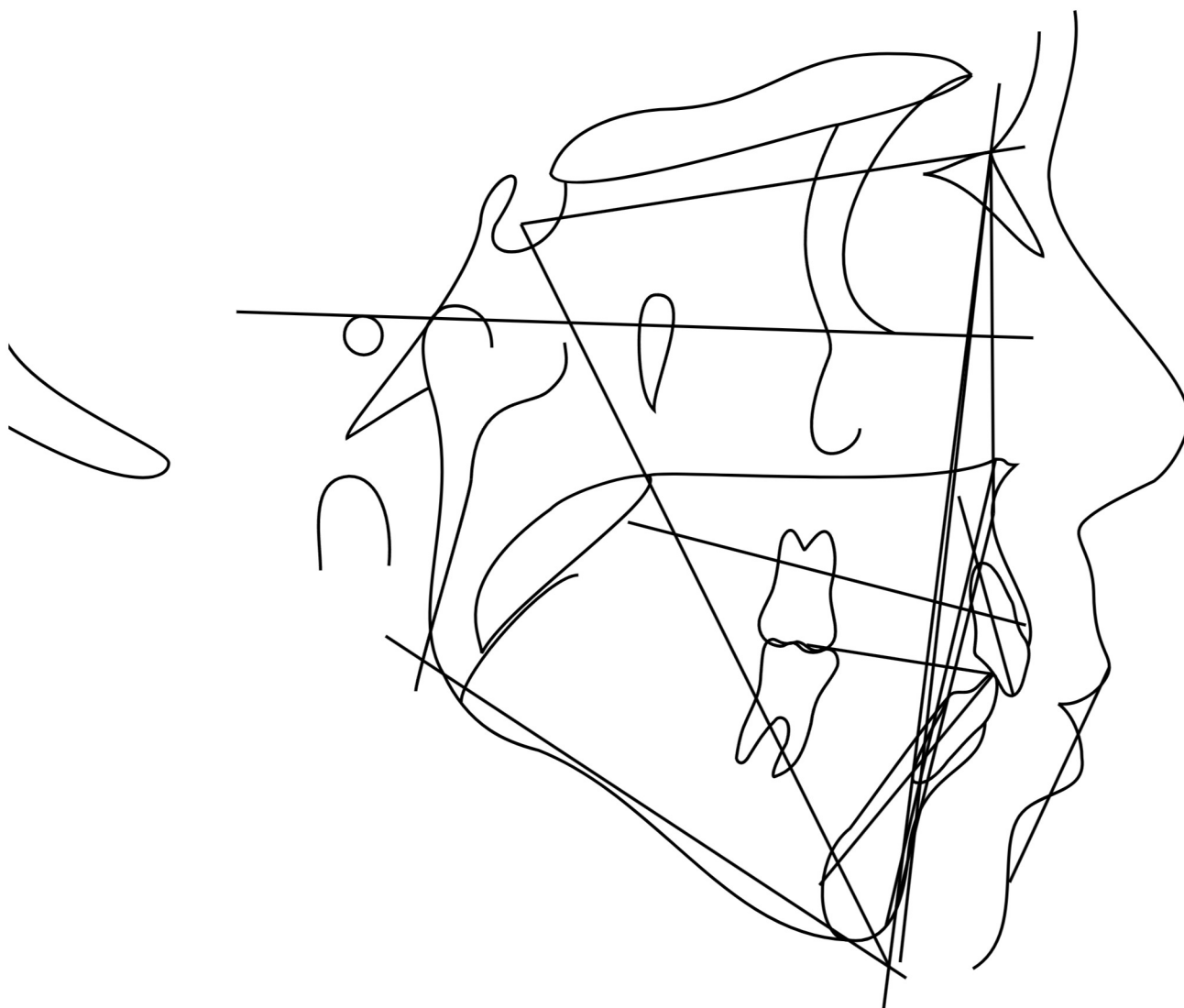

**Paciente:** Caroline Coelho B. da Silva  
**Dr(a):** Edna Bett  
**Data Nascimento:** 23/03/1994  
**Data Exame:** 29/10/2024 | **Unidade Palhoça**

Tipo de análise: **USP**

#	Descrição	Valor	Padrão	Desvios/Classificação
<b>Campo I</b>				
1	(N-Pog).(Po-Orb)	84.74 gr	88.0 ± 1.0	---
2	N-A.Pog	14.299 gr	0.0 ± 2.0	+++++
3	S-N.A	81.714 gr	82.0 ± 2.0	
4	S-N.B	74.897 gr	80.0 ± 2.0	--
5	A-N.B	6.817 gr	2.0 ± 2.0	++
6	S-N.D	71.215 gr	76.0	
<b>Campo II</b>				
7	S-N.Gn	72.341 gr	67.0	
8	S-N.Ocl	17.633 gr	14.0	
9	(S-N).(Go-Me)	42.038 gr	32.0	
10	(Go-Gn).Ocl	22.516 gr	18.0	
<b>Campo III</b>				
11	Ângulo Interincisivo	125.201 gr	131.0	
12	1/.NS	96.597 gr	103.0	
13	1/-Órbita	-2.698 mm	5.0	
14	1/.NA	14.883 gr	22.0 ± 5.0	-
15	1/-NA	4.531 mm	4.0	
16	/1.NB	33.099 gr	25.0 ± 4.0	++
17	/1-NB	8.743 mm	4.0	
18	/1-NPog	9.719 mm	0.0	
<b>Campo IV</b>				
19	H.(N-B)	18.482 gr	10.5 ± 1.5	+++++
20	H-Nariz	-4.704 mm	10.0 ± 1.0	-----
21	Pog-NB	-1.433 mm	-	
22	Eminência Mentoniana	4.449 mm	7.0 ± 1.0	--
<b>Campo V</b>				
23	FMIA	52.389 gr	68.0	
24	FMA	31.447 gr	25.0	
25	IMPA	96.164 gr	87.0	
26	TPi	-0.366 mm	-	
<b>Campo VI</b>				
27	/1-Linha I	-6.779 mm	0.0	
28	(Go-Me).(V-T)	79.141 gr	72.0	
29	F.(V-T)	69.411 gr	81.0	
30	A-(V-T)	-3.291 mm	3.0	
31	lii-(V-T)	5.555 mm	6.0	
32	H.(V-T)	2.406 gr	5.0	
33	Discrepância Cefalométrica - Vigorito	-9.359	-	



**Paciente:** Caroline Coelho B. da Silva  
**Dr(a):** Edna Bett  
**Data Nascimento:** 23/03/1994  
**Data Exame:** 29/10/2024 | **Unidade Palhoça**

Tipo de análise: **USP**

Fator	Laudo descritivo
N-A.Pog	Perfil Convexo
S-N.A	Bom posicionamento
S-N.B	Retrusão mandibular
A-N.B	Classe II esquelética
1/.NA	Inclinação inferior
/1.NB	Inclinação superior