



**Paciente:** GUADALUPY BEZERRA DE OLIVEIRA SOUZA

**Atendimento:** 11/10/2023 08:21

**Idade:** 32

**Indicação:** VICTOR CAVALCANTI

**Data de Nascimento:**

16/01/1991

**Sexo:** F



## Análise USP (R)

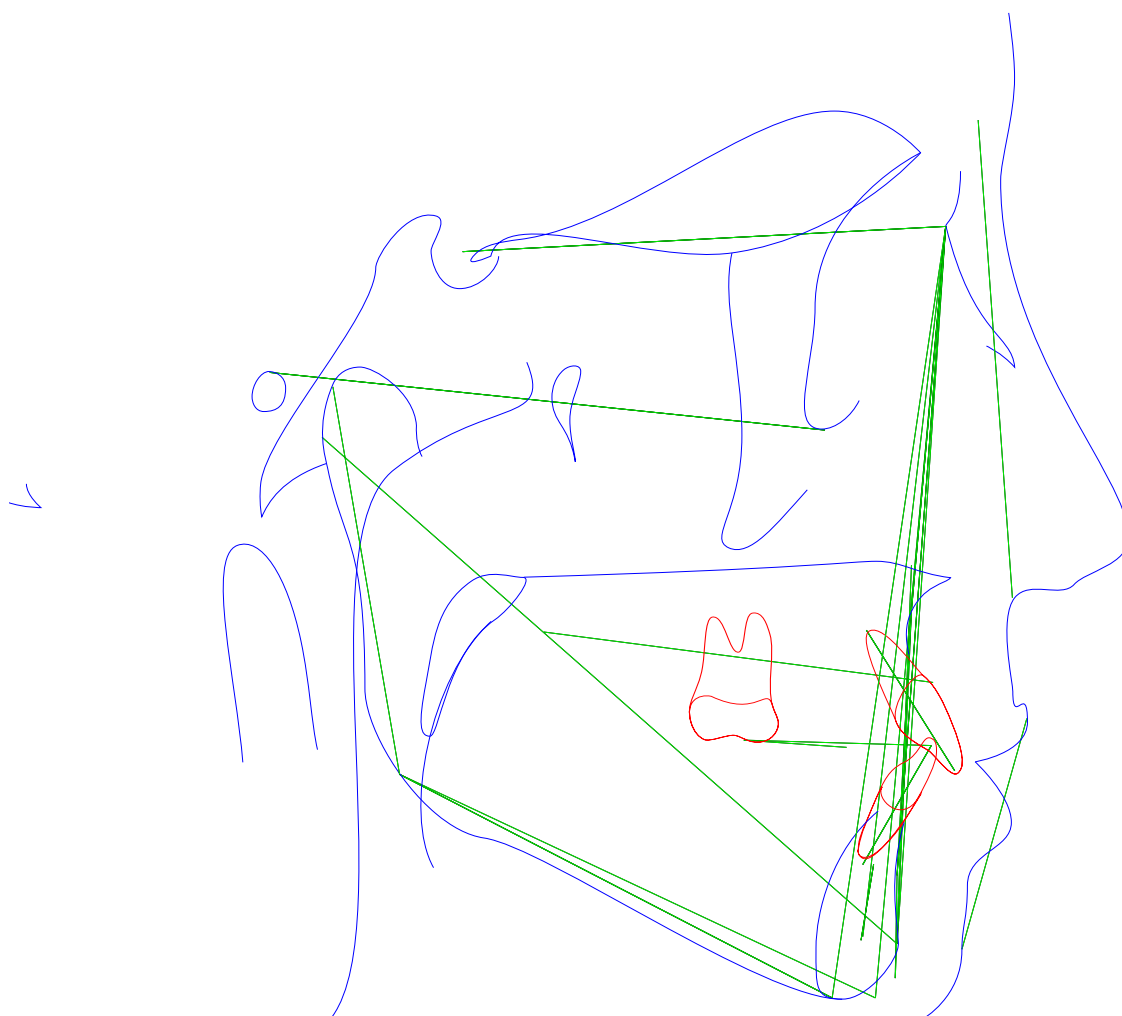

**Bioface - Localizada no Centro Diagnóstico Lucilo Ávila.**  
Av. João de Barros, 50, Bloco C, 2º Andar - CEP 50050-180 - Recife - PE  
Telefone: (81) 3049.3304



**Paciente:** GUADALUPY BEZERRA DE OLIVEIRA SOUZA

**Atendimento:** 11/10/2023 08:21

**Idade:** 32

**Indicação:** VICTOR CAVALCANTI

**Data de Nascimento:**

16/01/1991

**Sexo:** F



### Análise USP (R)

	Fator	Valor Obtido	Padrão	Desvio	Classe	Representação Gráfica
1	Ângulo Facial ((N-Pog).(Po.Orb))	92,051°	88 ± 1	4,051	---	
2	Ângulo Convexidade ((N-A.Pog))	2,621°	0 ± 2	2,621	Perfil convexo	
3	S-N.A (S-N.A)	81,912°	82 ± 2	-0,088	Bom posicionamento	
4	S-N.B (S-N.B)	82,721°	80 ± 2	2,721	Protrusão mandibular	
5	A-N.B ((A-N).(N-B))	-0,808°	2 ± 2	-2,808	Cl III esquelética	
6	S-N.D (S-N.D)	80,35°	76 ± 0	4,35	---	
7	Ang. "Y" de Crescimento (S-N.Gn)	81,803°	67 ± 0	14,803	---	
8	Plano Oclusal (SN.Ocl)	4,643°	14 ± 0	-9,357	---	
9	Plano Mandibular (S-N.Go-Me)	30,314°	32 ± 0	-1,686	---	
10	Plano Oclusal (Go-Gn.Ocl)	21,145°	18 ± 0	3,145	---	
11	1/.I1 (Ângulo interincisivo) ((Ais-lis).(Aii-lii))	117,931°	131 ± 0	-13,069	---	
12	1/.NS (Inclinação incisivo superior) (1/.NS)	119,147°	103 ± 0	16,147	---	
13	/1-Orbita (/1-Orbita)	9,796mm	5 ± 0	4,796	---	
14	1/.NA (inclinação incisivo superior) (1/.NA)	37,235°	22 ± 5	15,235	Incisivos superiores vestibularizados	
15	1/.NA (Pos. incisivo superior) (1/.NA)	7,875mm	4 ± 0	3,875	---	
16	/1.NB (Inclinação incisivo inferior) ((Iii-Aii).(N-B))	25,642°	25 ± 4	0,642	Bom posicionamento	
17	/1-NB (Pos. incisivo inferior) (Iii-(N-B))	3,357mm	4 ± 0	-0,643	---	
18	/1-NPog (Násio - Pogônio) (Iii-(N-Pog))	2,85mm	0 ± 0	2,85	---	
19	6/-NA (1° Molar Superior - NA) (6/-NA)	17,513mm	27 ± 0	-9,487	---	
20	/6-NB (1° Molar Inferior - NB) (/6-NB)	---	23 ± 0	-23	---	

**Bioface - Localizada no Centro Diagnóstico Lucilo Ávila.**

Av. João de Barros, 50, Bloco C, 2º Andar - CEP 50050-180 - Recife - PE

Telefone: (81) 3049.3304



**Paciente:** GUADALUPY BEZERRA DE OLIVEIRA SOUZA

**Atendimento:** 11/10/2023 08:21

**Idade:** 32

**Indicação:** VICTOR CAVALCANTI

**Data de Nascimento:**

16/01/1991

**Sexo:** F



	Fator	Valor Obtido	Padrão	Desvio	Classe	Representação Gráfica
21	H.N-B (H.N-B)	11,419°	10,5	0,919	---	
22	Linha "H" - Nariz (Pn-LsPog')	6,71mm	10 ± 1	-3,29	---	
23	Pog-NB (Pog-(N-B))	0,704mm	4 ± 0	-3,296	---	
24	Eminência Mentoniana (B-E-Go-Me)	6,257mm	7 ± 1	-0,743	---	
25	FMA ((Go-Me).(Po-Or))	21,392°	25 ± 0	-3,608	---	
26	FMIA ((Po-Or).(Aii-lII))	66°	68 ± 0	-2	---	
27	IMPA ((Me-Go).(Aii-lII))	92,608°	87 ± 0	5,608	---	
28	TPI (TPI)	-2,714mm	---	5,608	---	
29	/1-Linha I - (Interlandi) (lII-P'E)	-3,693mm	0 ± 0	-3,693	---	
30	Go-Me.V-T (Go-Me.V-T)	72,138°	72 ± 0	0,138	---	
31	F.V-T (F.V-T)	86,469°	81 ± 0	5,469	---	
32	A-V-T (A-V-T)	0,61mm	3 ± 0	-2,39	---	
33	lII-V-T (lII-V-T)	5,128mm	6 ± 0	-0,872	---	
34	H.V-T (H.V-T)	-6,246°	5 ± 0	-11,246	---	
35	Altura Facial (N-Me)	107,095mm	83 ± 0	24,095	---	
36	Comprimento Maxilar (Enp-Ena)	57,928mm	53 ± 0	4,928	---	
37	Comprimento Mandibular (Bpc-Pog Go-Me)	102,089mm	103 ± 0	-0,911	---	
38	Comprimento do Corpo (Go-Gn)	72,204mm	69 ± 0	3,204	---	
39	Comprimento do Ramo (Co-Go)	54,006mm	0 ± 0	54,006	---	
40	Gla-Sn (1x1) (Gla-Sn)	65,77mm	0 ± 0	65,77	---	

**Bioface - Localizada no Centro Diagnóstico Lucilo Ávila.**

Av. João de Barros, 50, Bloco C, 2º Andar - CEP 50050-180 - Recife - PE

Telefone: (81) 3049.3304



**Paciente:** GUADALUPY BEZERRA DE  
OLIVEIRA SOUZA

**Atendimento:** 11/10/2023 08:21

**Idade:** 32

**Indicação:** VICTOR CAVALCANTI

**Data de Nascimento:**

16/01/1991

**Sexo:** F



## Análise de Ricketts (R)

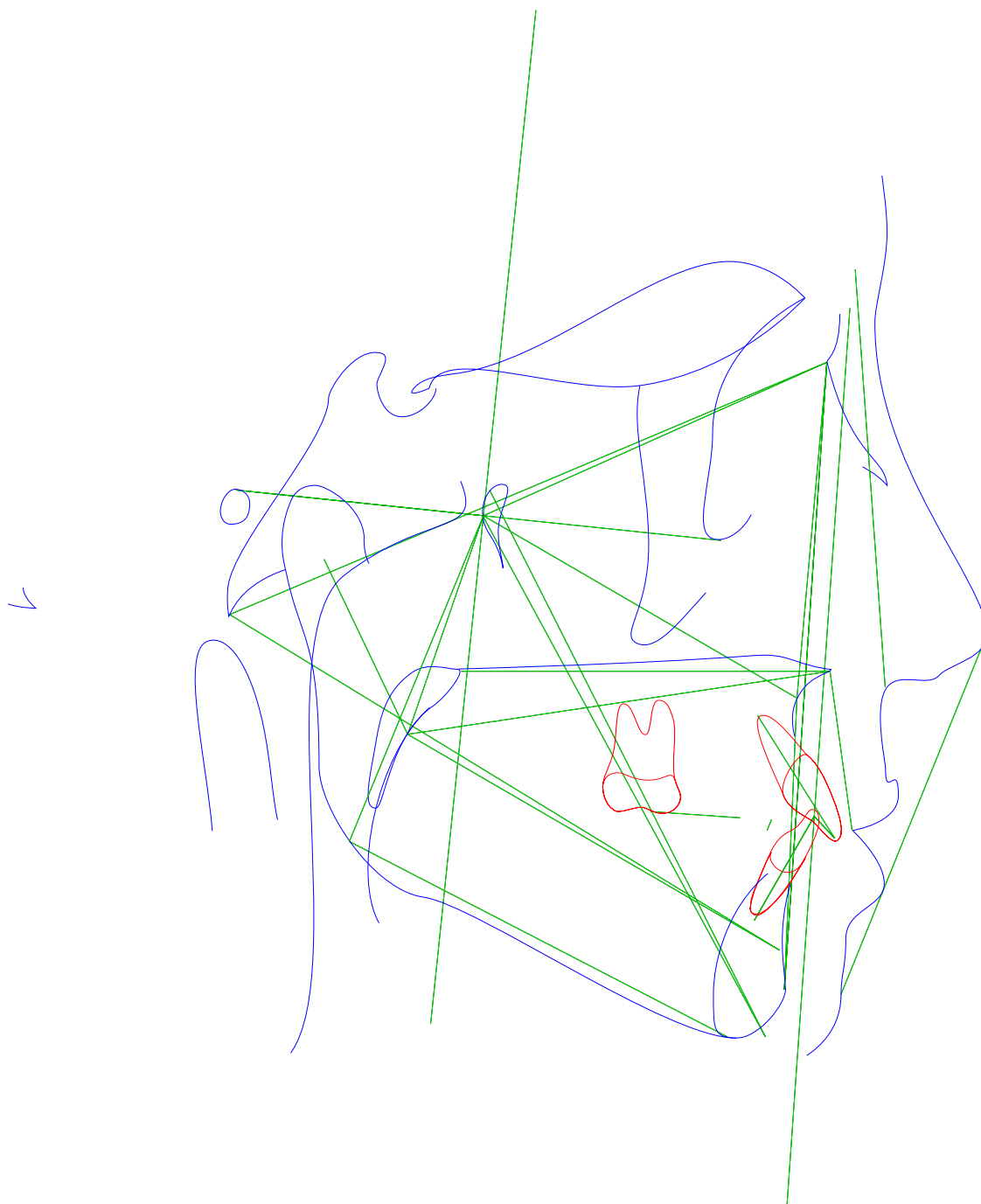

**Bioface - Localizada no Centro Diagnóstico Lucilo Ávila.**  
Av. João de Barros, 50, Bloco C, 2º Andar - CEP 50050-180 - Recife - PE  
Telefone: (81) 3049.3304



**Paciente:** GUADALUPY BEZERRA DE OLIVEIRA SOUZA

**Atendimento:** 11/10/2023 08:21

**Idade:** 32

**Indicação:** VICTOR CAVALCANTI

**Data de Nascimento:**

16/01/1991

**Sexo:** F



### Análise de Ricketts (R)

	Fator	Valor Obtido	Padrão	Desvio	Classe	Representação Gráfica
	Problemas Dentários					
1	Relação Molar (/6-6/)	---	-3 ± 3	3	---	
2	Relação Canina (/3-3/)	0,62mm	-2 ± 3	2,62	---	
3	Overjet (lii-lis)	3,453mm	2,5 ± 2,5	0,953	---	
4	Overbite (lis-lii)	3,232mm	2,5 ± 2,5	0,732	---	
5	Extrusão Incisiva Inferior (lii-Ppd-Par)	1,061mm	1,25 ± 2	-0,189	---	
6	Ângulo interincisivo (1/.1) ((Ais-lis). (Aii-lii))	117,931°	130 ± 6	-12,069	---	
	Problemas Esqueléticos					
7	Convexidade do Ponto A (A-N-Pog)	-1,124mm	2 ± 2	-3,124	Perfil côncavo	
8	Altura Facial Inferior (Ena-Xi.Xi-Pm)	38,624°	47 ± 4	-8,376	---	
	Plano Dento - Esqueléticos					
9	Posição Molar Superior (D6/-PTVR   Po-Or)	24,872mm	19 ± 3	5,872	---	
10	Protusão Incisivo Inferior (lii-A-Pog)	3,523mm	2 ± 2	1,523	---	
11	Protusão Incisivo Superior (lis-A-Pog)	6,888mm	3,5 ± 2,5	3,388	Protrusão inc. sup.	
12	Inclinação Incisivo Inferior (A-Pog.lii-Aii)	27,455°	22 ± 4	5,455	Protusão inc. inf.	
13	Inclinação Incisivo Superior (A-Pog.Ais-lis)	34,613°	28 ± 4	6,613	---	
14	Ramo Mandíbula - Xi (Xi-Ppd-PAR)	9,432mm	-0,5 ± 3	9,932	---	
15	Inclinação Plano Oclusal (Xi-Pm.Ppd-PAR)	26,121°	22,5 ± 4	3,621	---	
	Planos Estéticos					
16	Protusão Labial Inferior (Li-Pn-Pog')	-0,593mm	-2 ± 2	1,407	Bom posicionamento	
17	Comprimento Lábio Superior (Ena-Stm)	25,242mm	24 ± 2	1,242	---	
18	Comissura Labial (Stm-Ppd-PAR)	0,745mm	-3,5 ± 2	4,245	---	
	Relação Crânio-Facial					

**Bioface - Localizada no Centro Diagnóstico Lucilo Ávila.**  
Av. João de Barros, 50, Bloco C, 2º Andar - CEP 50050-180 - Recife - PE  
Telefone: (81) 3049.3304



**Paciente:** GUADALUPY BEZERRA DE OLIVEIRA SOUZA

**Atendimento:** 11/10/2023 08:21

**Idade:** 32

**Indicação:** VICTOR CAVALCANTI

**Data de Nascimento:**

16/01/1991

**Sexo:** F



	Fator	Valor Obtido	Padrão	Desvio	Classe	Representação Gráfica	
19	Profundidade Facial ((Po-Or).(N-Pog))	92,051°	90 ± 3	2,051	Bom posicionamento		
20	Ângulo do Eixo Facial (Ba-N.Gn-Ptm)	93,875°	90 ± 3	3,875	---		
21	Cone Facial (Go-Me.N-pog)	66,557°	68 ± 3,5	-1,443	---		
22	Profundidade de Maxila (A-N.Po-Or)	89,166°	90 ± 3	-0,834	Bom posicionamento		
23	Altura Maxilar (N-CF.A-CF)	54,243°	53 ± 3	1,243	---		
24	Altura Facial Total (N-Ba.Ba-Pm)	54,284°	60 ± 3	-5,716	---		
25	Plano Palatal ((f)(Enp-Ena).(Po-Or))	5,932°	1 ± 3,5	4,932	---		
26	Ângulo do Plano Mandibular (Po-Or.Go-Me)	21,392°	23 ± 4	-1,608	---		
Estruturas Internas							
27	Deflexão Craniana (Po-Or.Ba-N)	28,819°	27 ± 3	1,819	---		
28	Comprimento Craniano Anterior (N-Ba-N-PTVR-Gn')	59,005mm	62,6 ± 2,5	-3,595	Pequeno		
29	Altura da Face Posterior (CF-Go)	55,329mm	62,6 ± 3,3	-7,271	---		
30	Posição do Ramo (Xi-CF.CF-Po)	76,814°	76 ± 3	0,814	---		
31	Localização do Pório (Po-CF)	-39,093mm	-38,5 ± 2	-0,593	---		
32	Arco Mandibular (Pm-Ba.Ba-Dc)	33,08°	30,5 ± 4	2,58	---		
33	Comprimento do Corpo (Xi-Pm)	67,553mm	80,2 ± 2,5	-12,647	---		
Outros							
34	(Enp-Ena).(Po-Or) ((Enp-Ena).(Po-Or))	5,932°	0 ± 0	5,932	---		
35	Enp-(Po-Or) (Enp-(Po-Or))	-24,658mm	0 ± 0	-24,658	---		
36	Ena-(Po-Or) (Ena-(Po-Or))	-18,672mm	0 ± 0	-18,672	---		
37	Gla-Sn (1x1) (Gla-Sn)	65,77mm	0 ± 0	65,77	---		

**Bioface - Localizada no Centro Diagnóstico Lucilo Ávila.**  
Av. João de Barros, 50, Bloco C, 2º Andar - CEP 50050-180 - Recife - PE  
Telefone: (81) 3049.3304



**Paciente:** GUADALUPY BEZERRA DE OLIVEIRA SOUZA

**Atendimento:** 11/10/2023 08:21

**Idade:** 32

**Indicação:** VICTOR CAVALCANTI

**Data de Nascimento:**

16/01/1991

**Sexo:** F



## Análise McNamara (R)

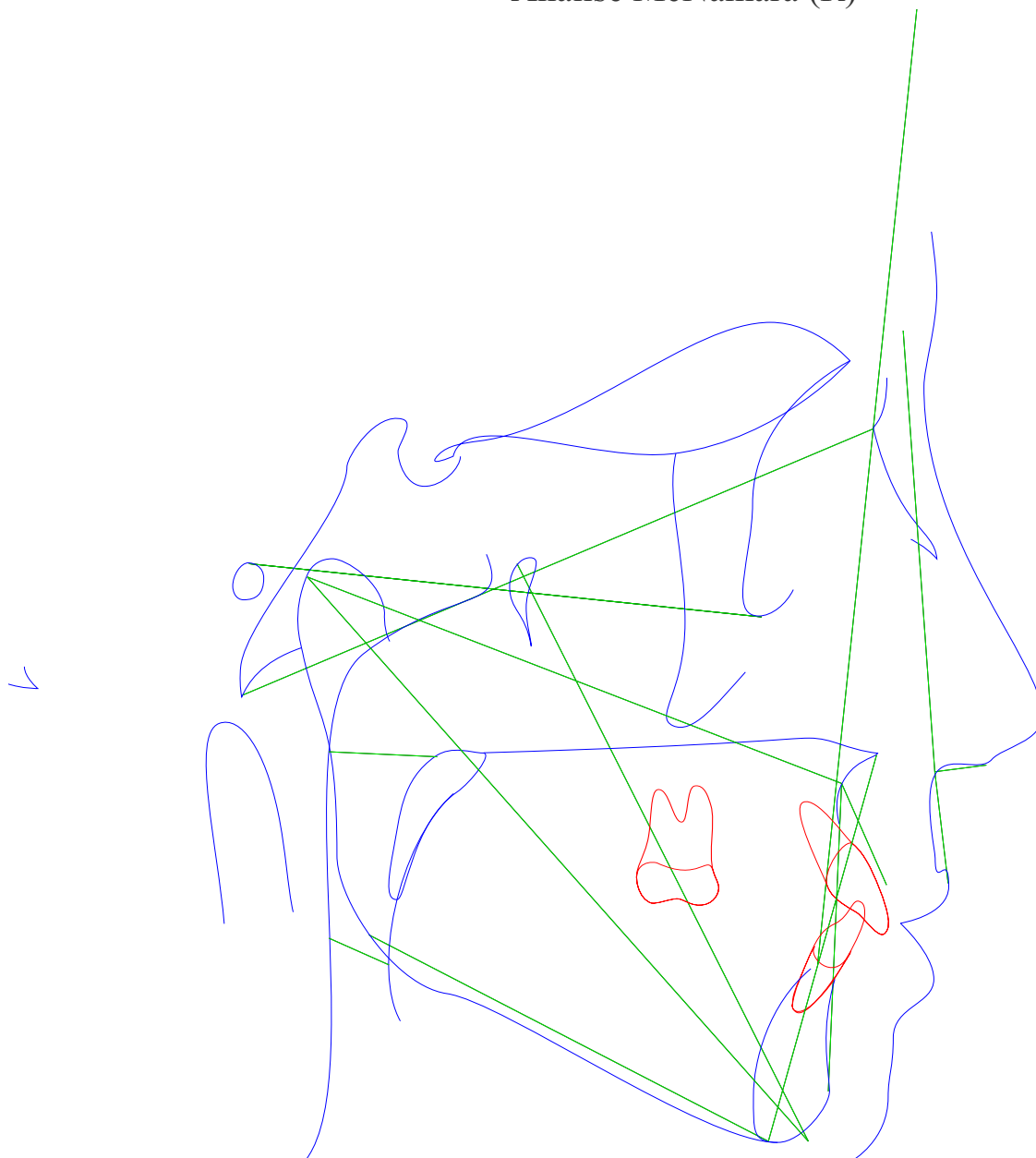

**Bioface - Localizada no Centro Diagnóstico Lucilo Ávila.**

Av. João de Barros, 50, Bloco C, 2º Andar - CEP 50050-180 - Recife - PE

Telefone: (81) 3049.3304



**Paciente:** GUADALUPY BEZERRA DE OLIVEIRA SOUZA

**Atendimento:** 11/10/2023 08:21

**Idade:** 32

**Indicação:** VICTOR CAVALCANTI

**Data de Nascimento:**

16/01/1991

**Sexo:** F



### Análise McNamara (R)

	Fator	Valor Obtido	Padrão	Desvio	Classe	Representação Gráfica
<b>Maxila x Base do Crânio</b>						
1	A-N Perpendicular (A-N   Po-Or)	0,771mm	1,1 ± 2,7	-0,329	Bom posicionamento	
<b>Maxila X Mandíbula</b>						
2	Co-A (Compr. efetivo da maxila) (Co-A)	85,188mm	99,8 ± 6	-14,612	---	
3	Co-Gn (Compr. mandibular) (Co-Gn)	112,227mm	105-108 ± 6,8	-14,612	---	
4	Diferença Maxilo-Mandibular - (Mx-Md) ((f)Mx-Md)	27,04mm	34,5 ± 4	-7,46	---	
5	AFAI - Altura Facial Ânt.-Inf. (Ena-Me) (Ena-Me)	59,644mm	60-62 ± 5	-7,46	---	
6	Ângulo do Plano Mandibular (Po-Or.Go-Me)	21,392°	21,3 ± 3,9	0,092	---	
7	Ângulo do Eixo Facial (Ba-N.Gn-Ptm)	93,875°	90 ± 3	3,875	tendência de crescimento horizontal	
<b>Mandíbula x Base do Crânio</b>						
8	Pog-N Perpendicular (Pog-N   Po-Or)	-3,534mm	-0,3 ± 3,8	-3,234	Bom posicionamento	
<b>Dentes</b>						
9	Sf1/-A Perp (Pos. Horizontal) (Sf1/-A)	8,209mm	5,3 ± 2	2,909	Protrusão incisiva	
10	/I1- APo (Pos. horizontal do /I1) (Ili-A-Pog)	3,523mm	2,3 ± 2,4	1,223	Retrusão inc. inf.	
<b>Vias Aéreas</b>						
11	Vsa-Vsp (Via aérea superior) (Vasp-Vasa)	16,108mm	17,4 ± 4,3	-1,292	---	
12	Via-Vip (Via aérea inferior) (Vai-Vap)	9,752mm	13,5 ± 4,3	-3,748	---	
<b>Perfil</b>						
13	Ângulo Naso-Labial (Prn.Sn-Ls)	90,543°	104,4 ± 12,5	-13,857	Naso-labial fechado	
14	Gla-Sn (1x1) (Gla-Sn)	65,77mm	0 ± 0	65,77	---	

**Bioface - Localizada no Centro Diagnóstico Lucilo Ávila.**

Av. João de Barros, 50, Bloco C, 2º Andar - CEP 50050-180 - Recife - PE

Telefone: (81) 3049.3304





**Paciente:** GUADALUPY BEZERRA DE OLIVEIRA SOUZA

**Atendimento:** 11/10/2023 08:21

**Idade:** 32

**Indicação:** VICTOR CAVALCANTI

**Data de Nascimento:**

16/01/1991

**Sexo:** F



## ANÁLISE SINTÉTICA

### Análise USP (R)

Ângulo Convexidade:	Perfil convexo
S-N.A:	Bom posicionamento
S-N.B:	Protrusão mandibular
A-N.B:	Cl III esquelética
1/.NA (inclinação incisivo superior):	Incisivos superiores vestibularizados
/1.NB (Inclinação incisivo inferior):	Bom posicionamento

### Análise de Ricketts (R)

Convexidade do Ponto A:	Perfil côncavo
Protusão Incisivo Superior:	Protrusão inc. sup.
Inclinação Incisivo Inferior:	Protrusão inc. inf.
Protusão Labial Inferior:	Bom posicionamento
Profundidade Facial:	Bom posicionamento
Profundidade de Maxila:	Bom posicionamento
Comprimento Craniano Anterior:	Pequeno

### Análise McNamara (R)

**Bioface - Localizada no Centro Diagnóstico Lucilo Ávila.**  
Av. João de Barros, 50, Bloco C, 2º Andar - CEP 50050-180 - Recife - PE  
Telefone: (81) 3049.3304



**Paciente:** GUADALUPY BEZERRA DE  
OLIVEIRA SOUZA

**Atendimento:** 11/10/2023 08:21

**Idade:** 32

**Indicação:** VICTOR CAVALCANTI

**Data de Nascimento:**

16/01/1991

**Sexo:** F



A-N Perpendicular:	Bom posicionamento
Ângulo do Eixo Facial:	tendência de crescimento horizontal
Pog-N Perpendicular:	Bom posicionamento
Sf1/-A Perp (Pos. Horizontal):	Protrusão incisiva
/1- APo (Pos. horizontal do /1):	Retrusão inc. inf.
Ângulo Naso-Labial:	Naso-labial fechado

**Bioface - Localizada no Centro Diagnóstico Lucilo Ávila.**

Av. João de Barros, 50, Bloco C, 2º Andar - CEP 50050-180 - Recife - PE

Telefone: (81) 3049.3304