

Nome do paciente: **Rafaela Nicoli P dos Santos**
Idade do paciente: 15a 4m
Indicação: Anderson Braga Castro
Data do pedido: 10/01/2025

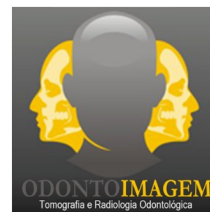

RADIOGRAFIA PANORÂMICA

1. *Presença de todos os dentes permanentes;*
2. *Germes dentários em formação: 18, 28, 38 e 48 - estágio V de Nolla;*
3. *Sobreposição dos dentes 32-42 compatível com apinhamento;*
4. *Os dentes 31 e 41 encontram-se girovertidos;*
5. *Ausência de imagem radiolúcida coronal compatível com cárie;*
6. *Ausência de imagem radiolúcida periapical compatível com lesão;*
7. *As cabeças da mandíbula encontram-se dentro dos padrões de normalidade;*
8. *Espessamento da mucosa dos seios maxilares.*

*Déborah Nahmias Oliveira C.R.O. 4382-PA
Radiologista C.D*